ВЕСЕЛЫЙ АККОРДЕОН

ВЫПУСК 5

1969

СОДЕРЖАНИЕ

В. Дмитриев. **Молодежный вальс** 5
Ю. Зарицкий. **Шумная улица** *(Юмореска)*. Обработка В. Дмитриева 13
Б. Киянов. **Весенний дождик**. 15
К. Мартьянов. **Оазис** 17
В. Мещерин. **Хоппель-поппель** *(Новый танец)*. Обработка В. Дмитриева 19
А. Абрамов. **Светлый день** *(Боссанова)*. Обработка В. Дмитриева . 20
С. Гамбурцев. **Весна под зонтиком**. Обработка В. Дмитриева . . 23
В. Ицкевич. **Когда цветут каштаны.** Обработка В. Дмитриева . 24
Я. Дубравин. **Ночь в горах.** Обработка В. Дмитриева 26
Р. Майоров. **Добрый джин.** Обработка В. Дмитриева 27
А. Ашкенази. **Веселый турист.** Обработка В. Дмитриева . . . 29
Х. Альберт. **Петушки.** Обработка В. Дмитриева 31
Ф. Брук. **Ветер** *(Джайф)*. Обработка В. Дмитриева 33
Е. Барыбин. **Зимушка-зима.** Обработка В. Дмитриева 35
В. Дмитриев. **Русское интермеццо.** 37
В. Дмитриев. **Вот что песня сделала.** Слова О. Далматовой . . . 40
В. Дмитриев. **Надежная броня.** Слова М. Ромма 44

МОЛОДЕЖНЫЙ ВАЛЬС

В. ДМИТРИЕВ

Скоро

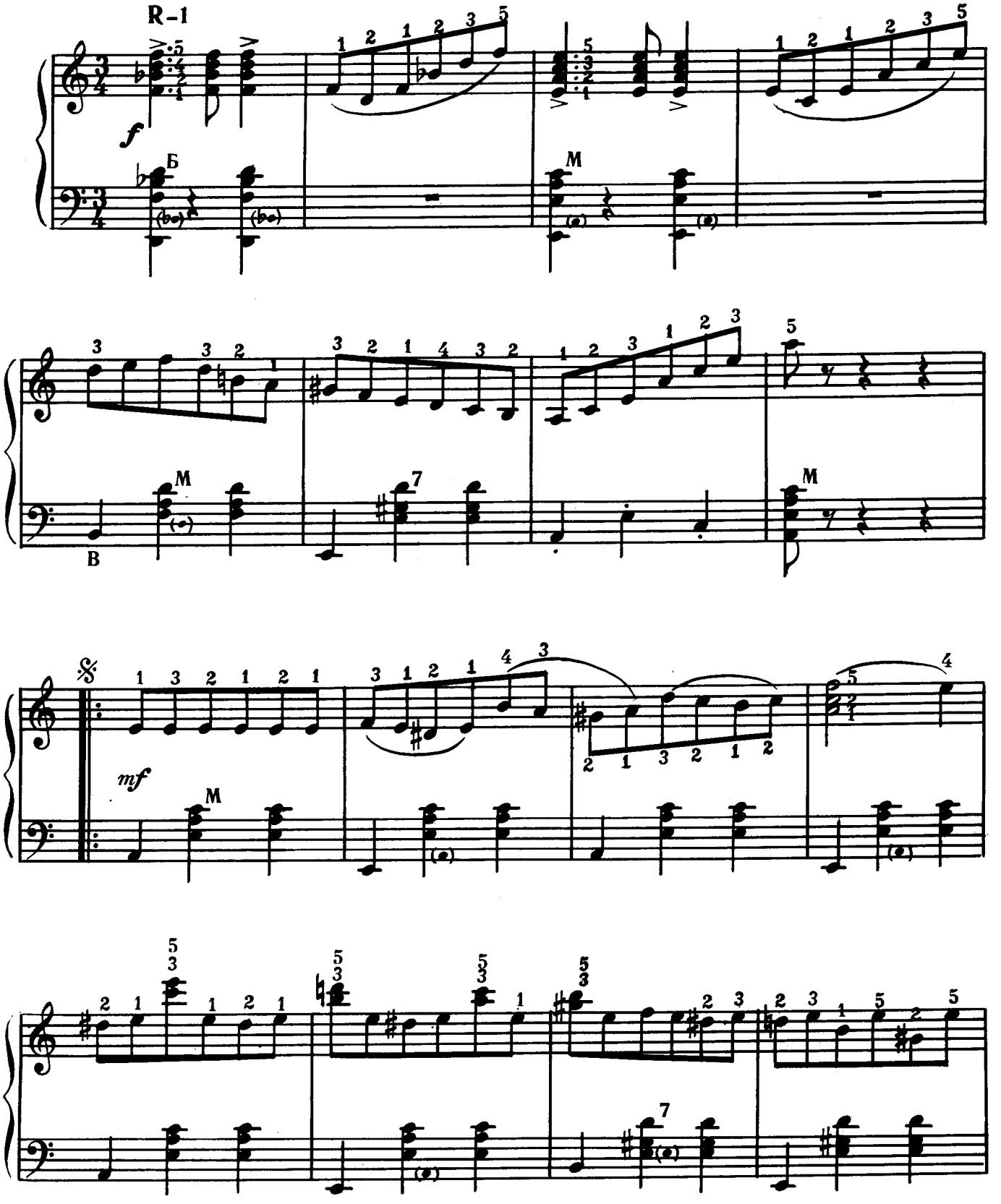

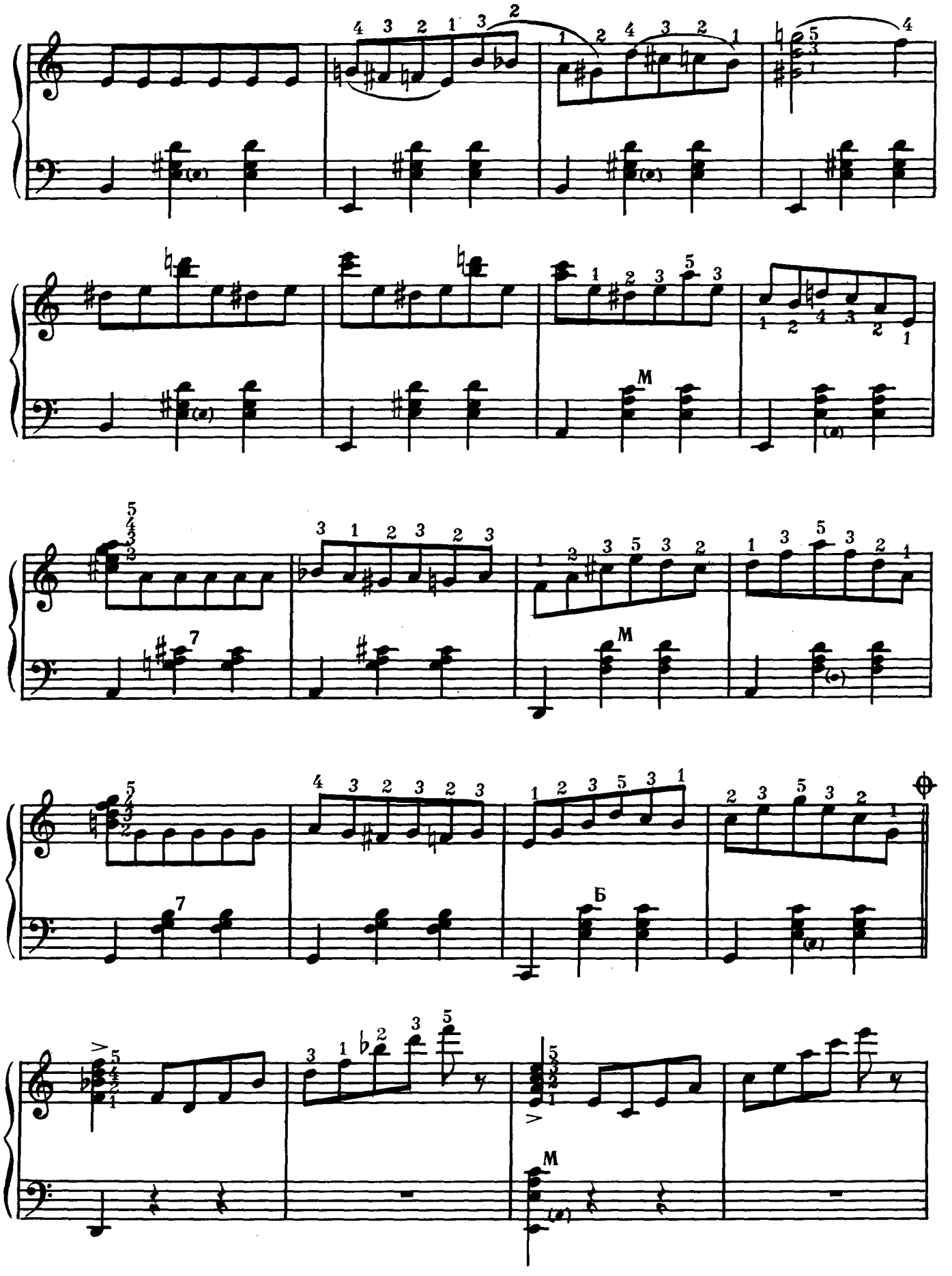
M
M
Б
M

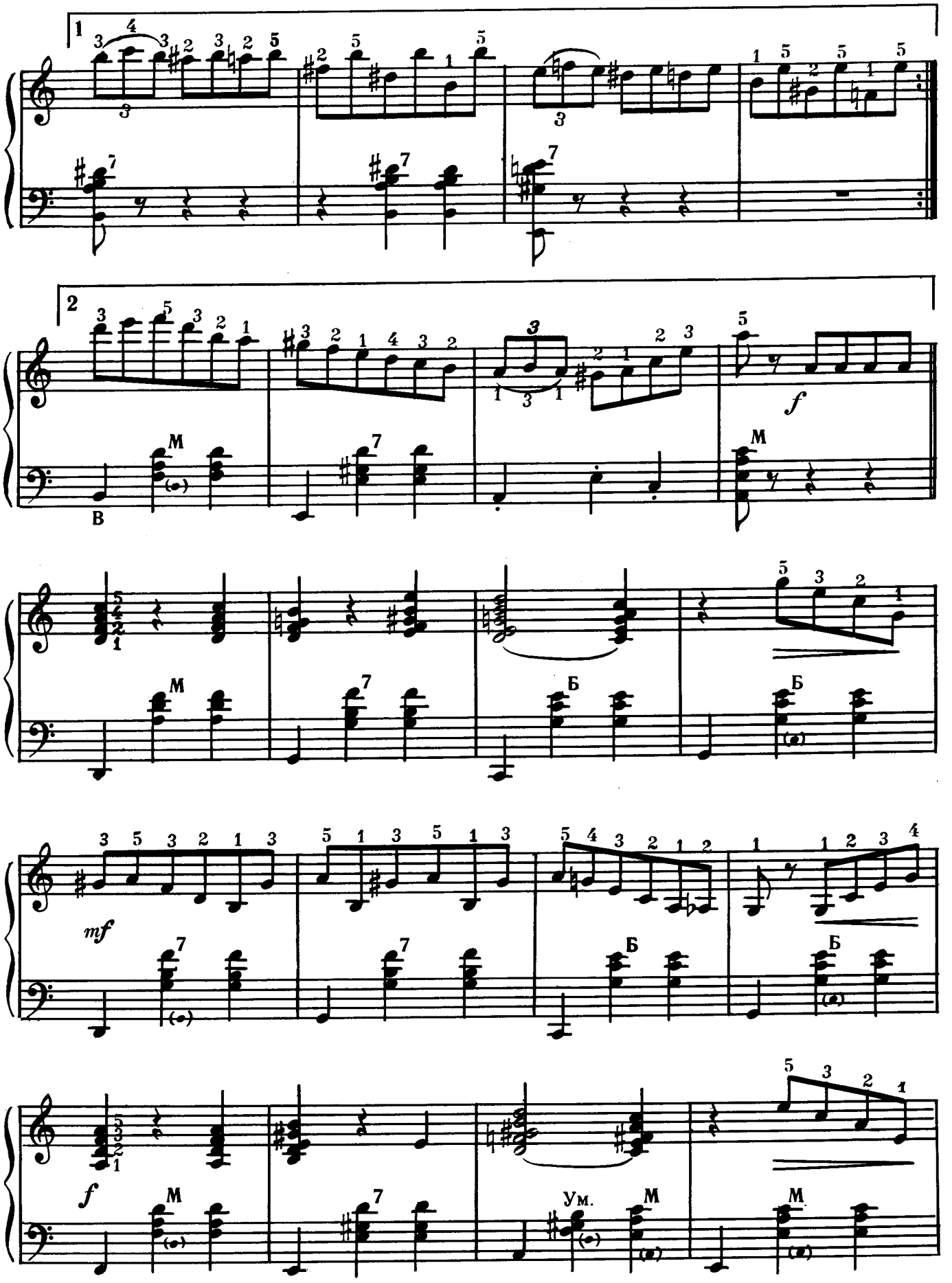
1
2
M
В
Б
Ум.
f
mf

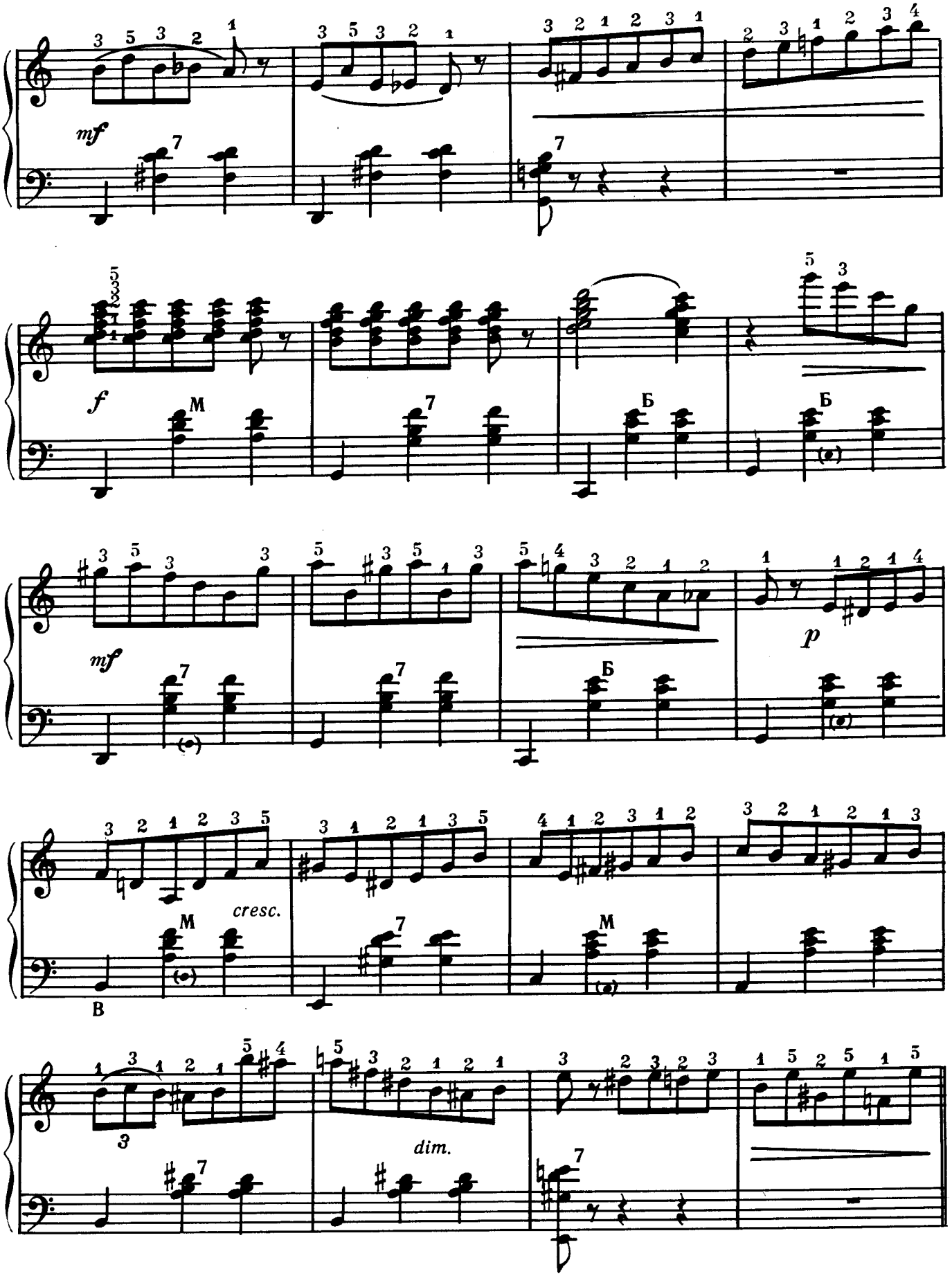
mf
f
M
Б
mf
p
cresc.
B
dim.

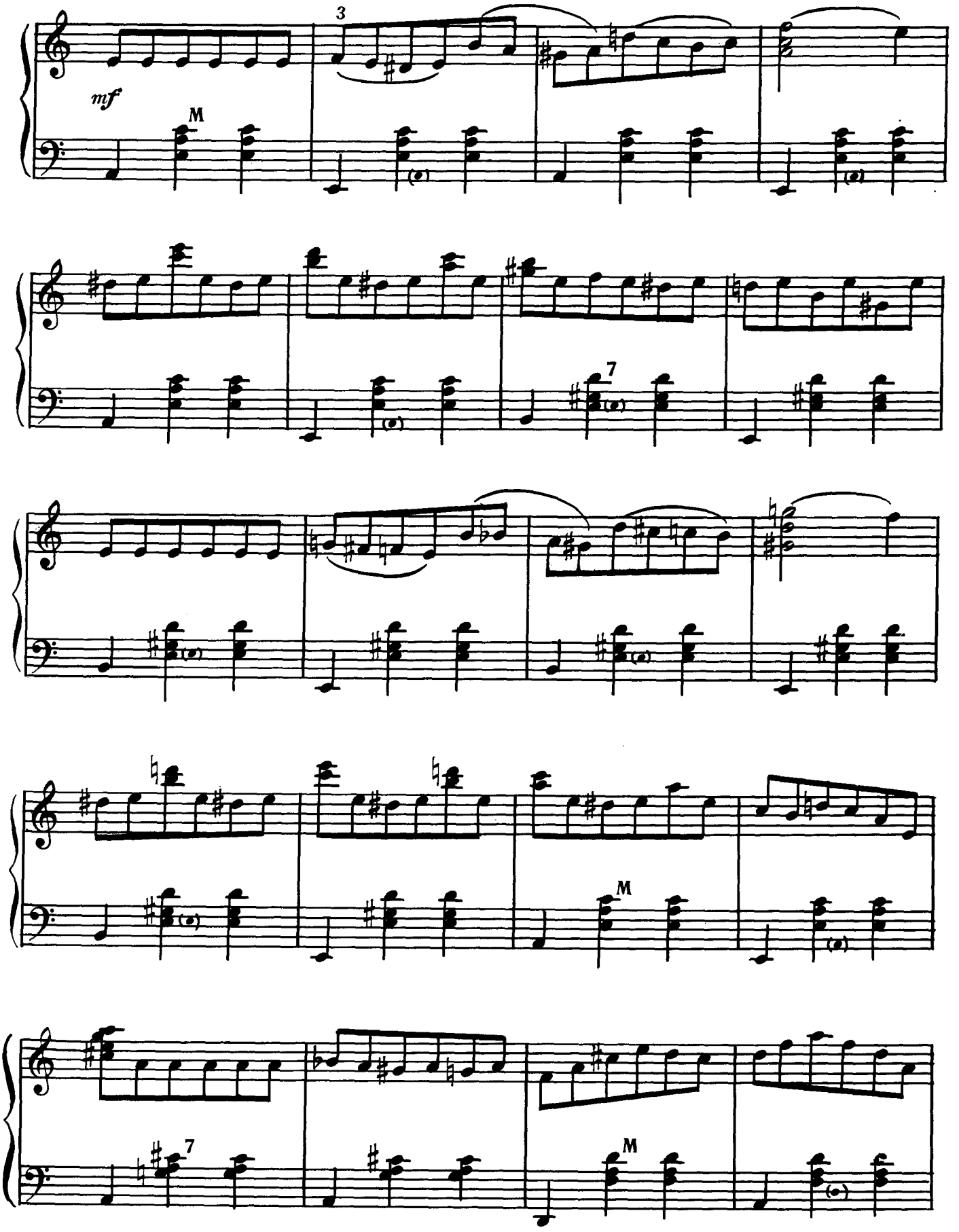
mf
3
M
7
M
7
M

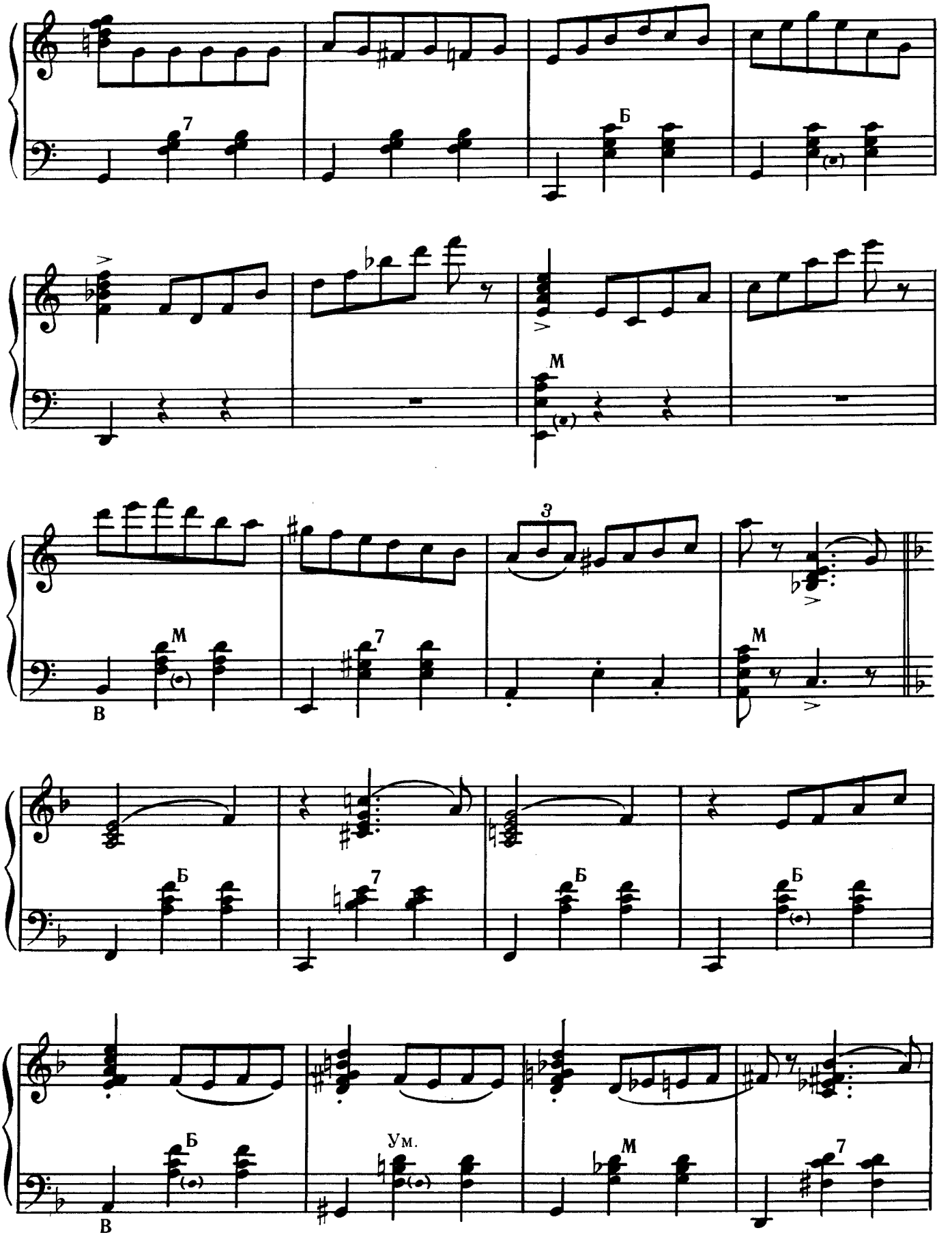
7
Б
M
3
M
В
Б
7
Б
Б
Б
Б
Ум.
M
7
В

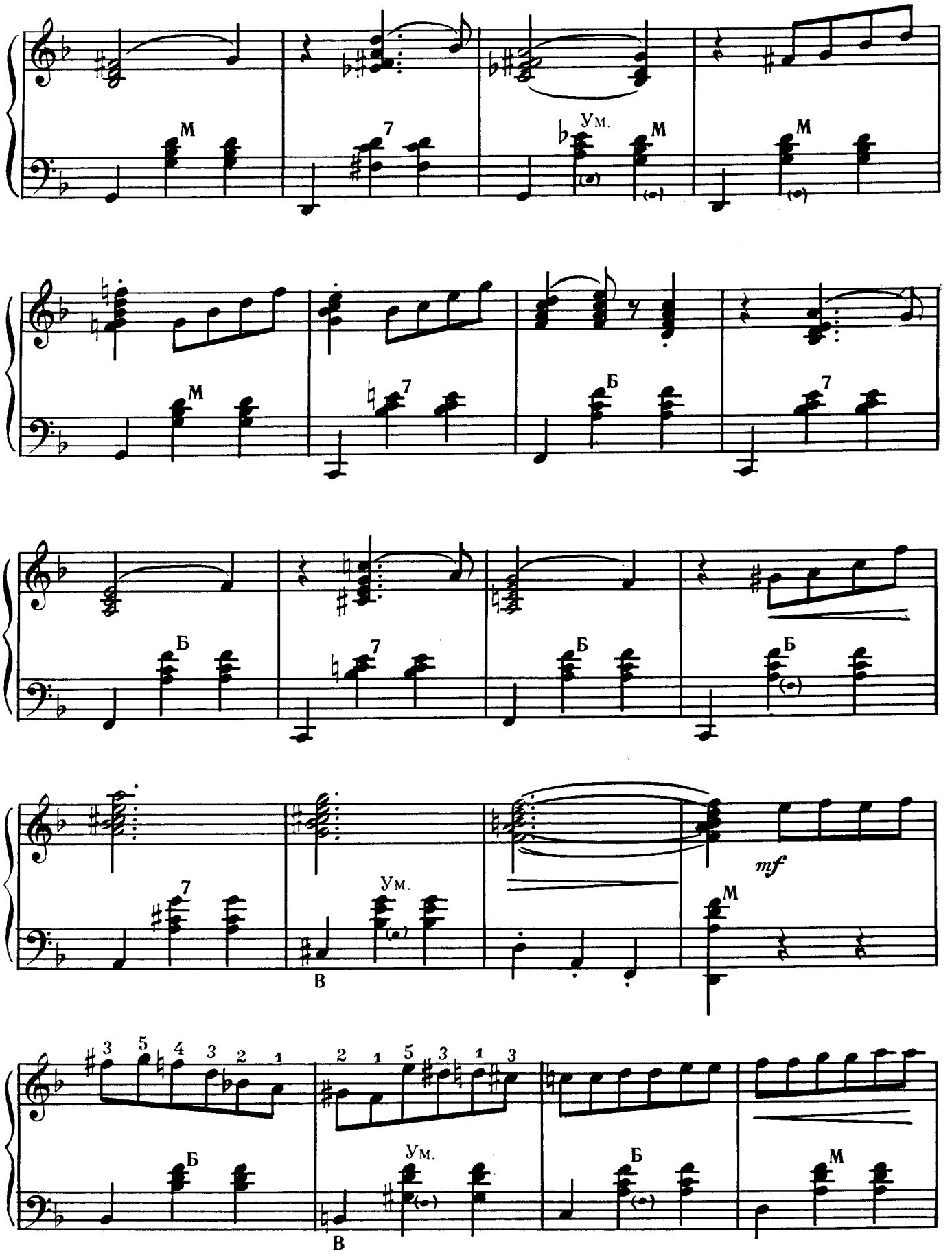
М
7
Ум.
М
М
М
7
Б
7
Б
7
Б
Б
7
Б
7
Ум.
В
mf
М
3 5 4 3 2 1
Б
2 1 5 3 1 3
Ум.
В
Б
Б
М

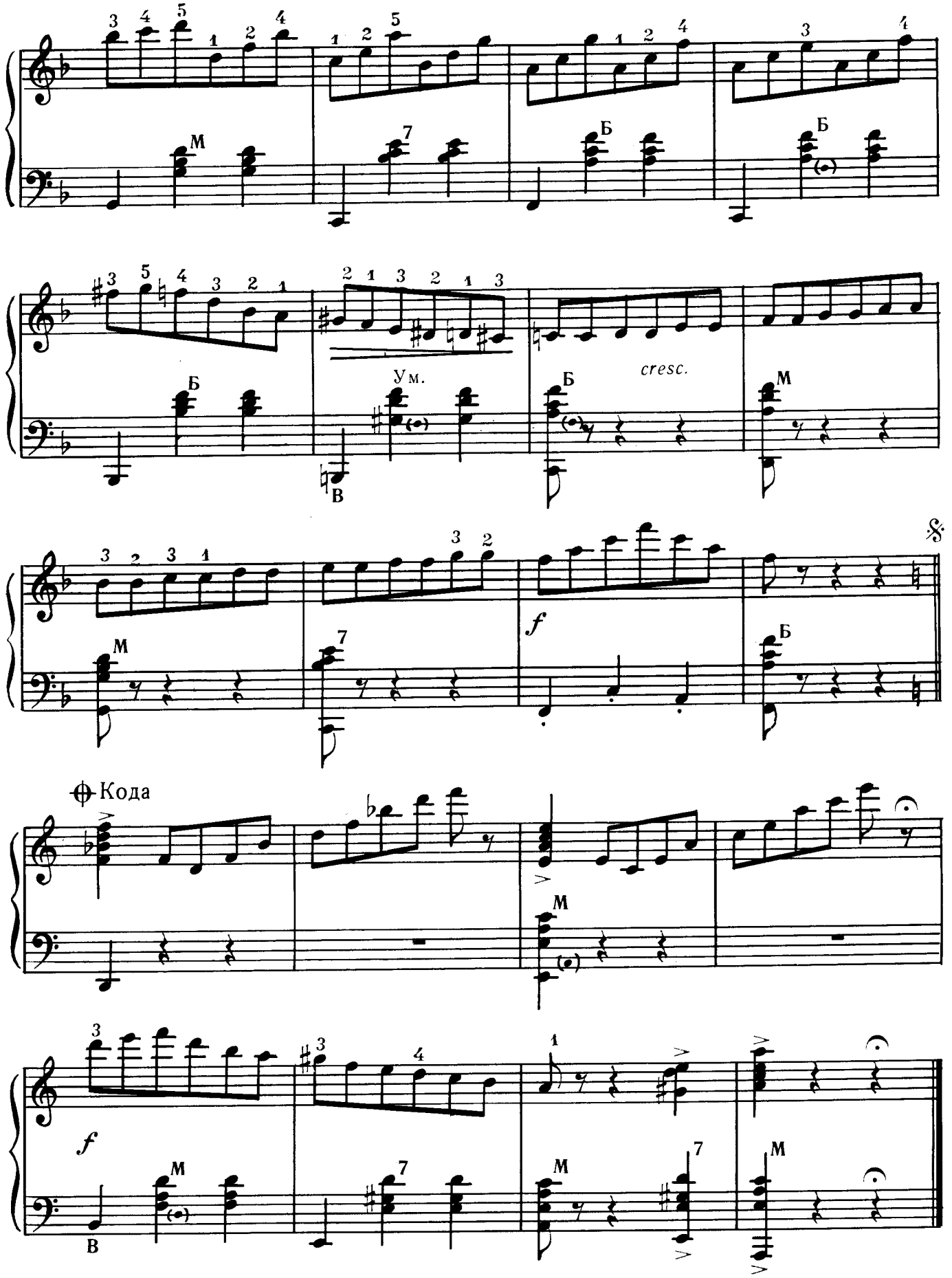
Ум.
cresc.
Кода

ШУМНАЯ УЛИЦА

(Юмореска)

Ю. ЗАРИЦКИЙ
Обработка В. ДМИТРИЕВА

Быстро

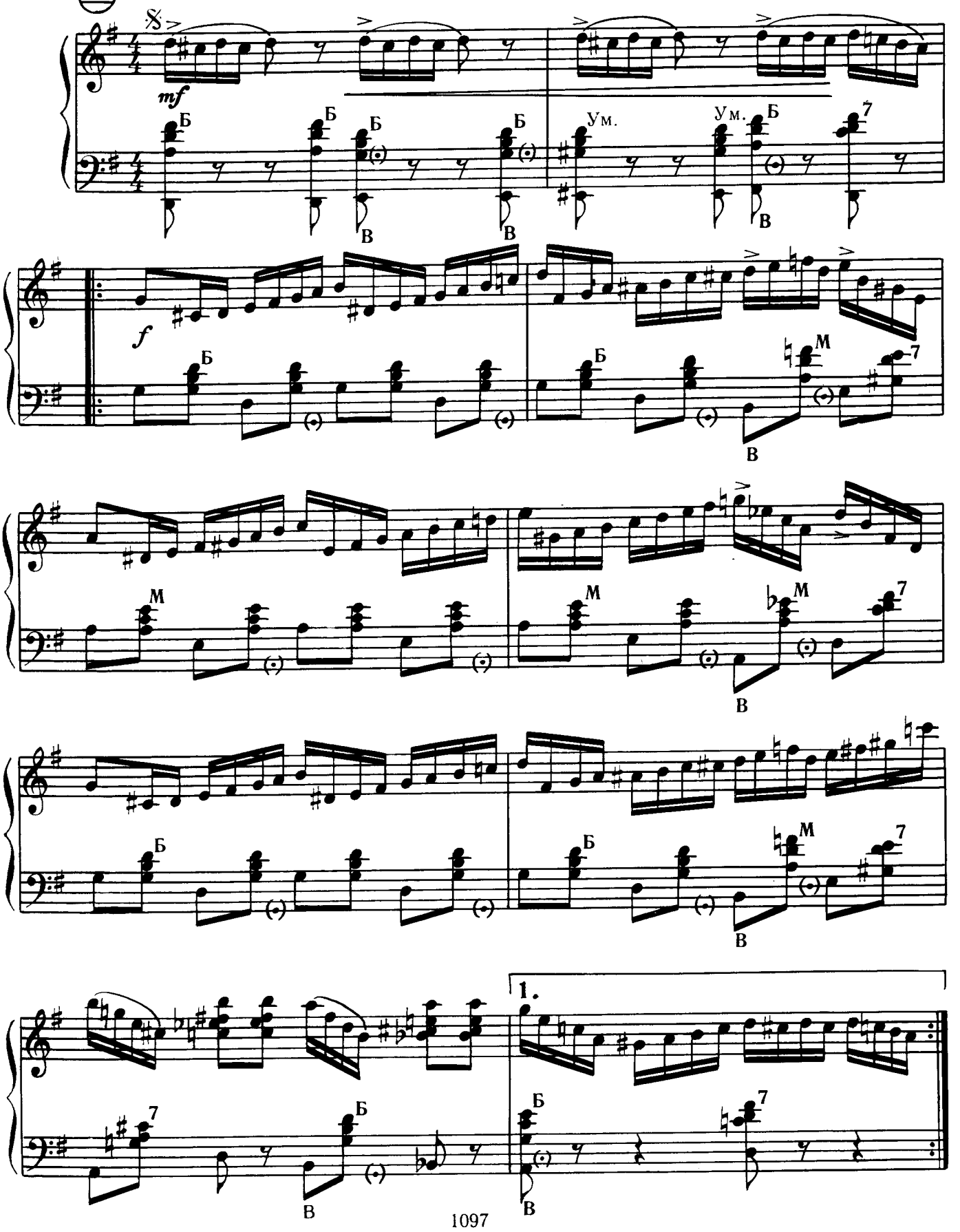

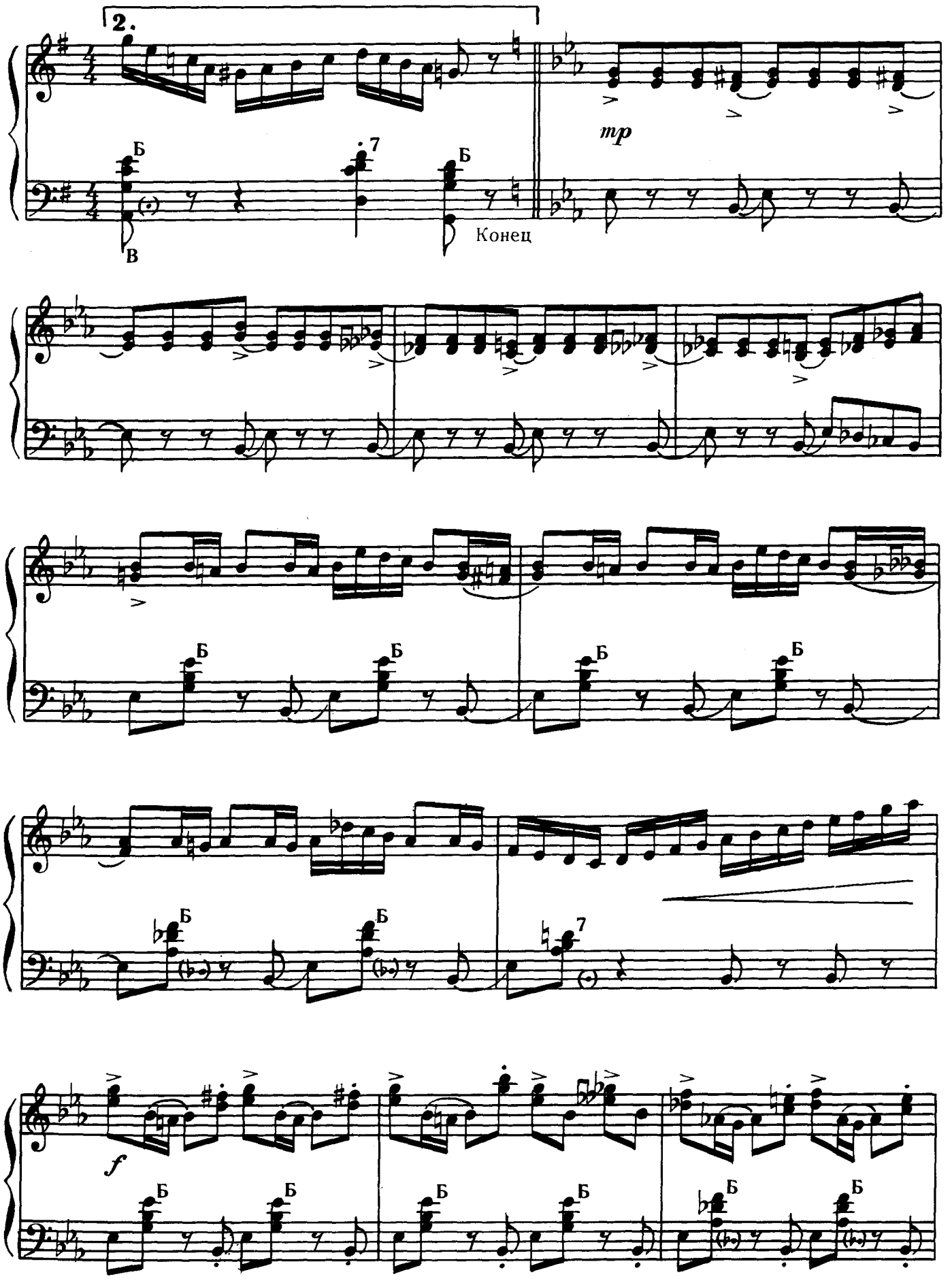
2.
Б
В
7
Б
Конец
mp
Б
Б
Б
Б
Б
Б
Б
Б
7
f
Б
Б
Б
Б
Б
Б

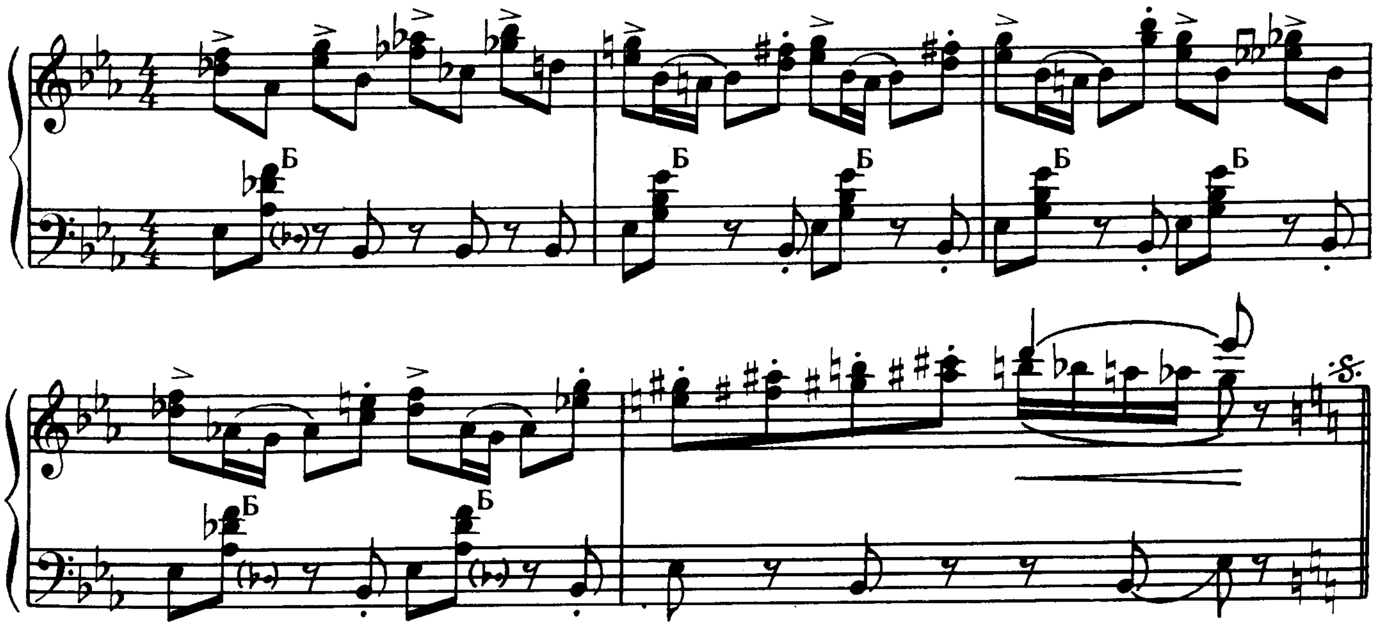

ВЕСЕННИЙ ДОЖДИК

Б. КИЯНОВ

Подвижно

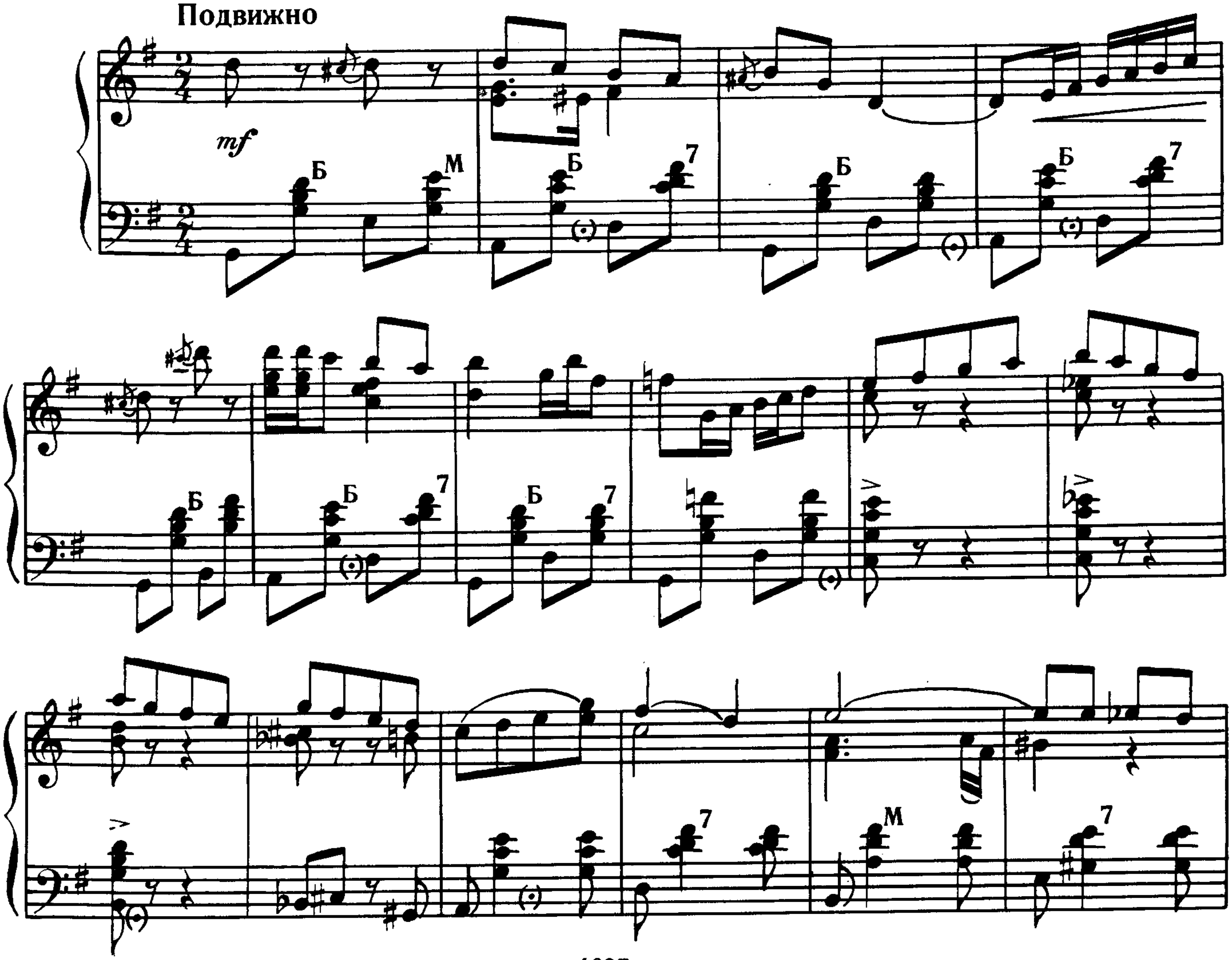

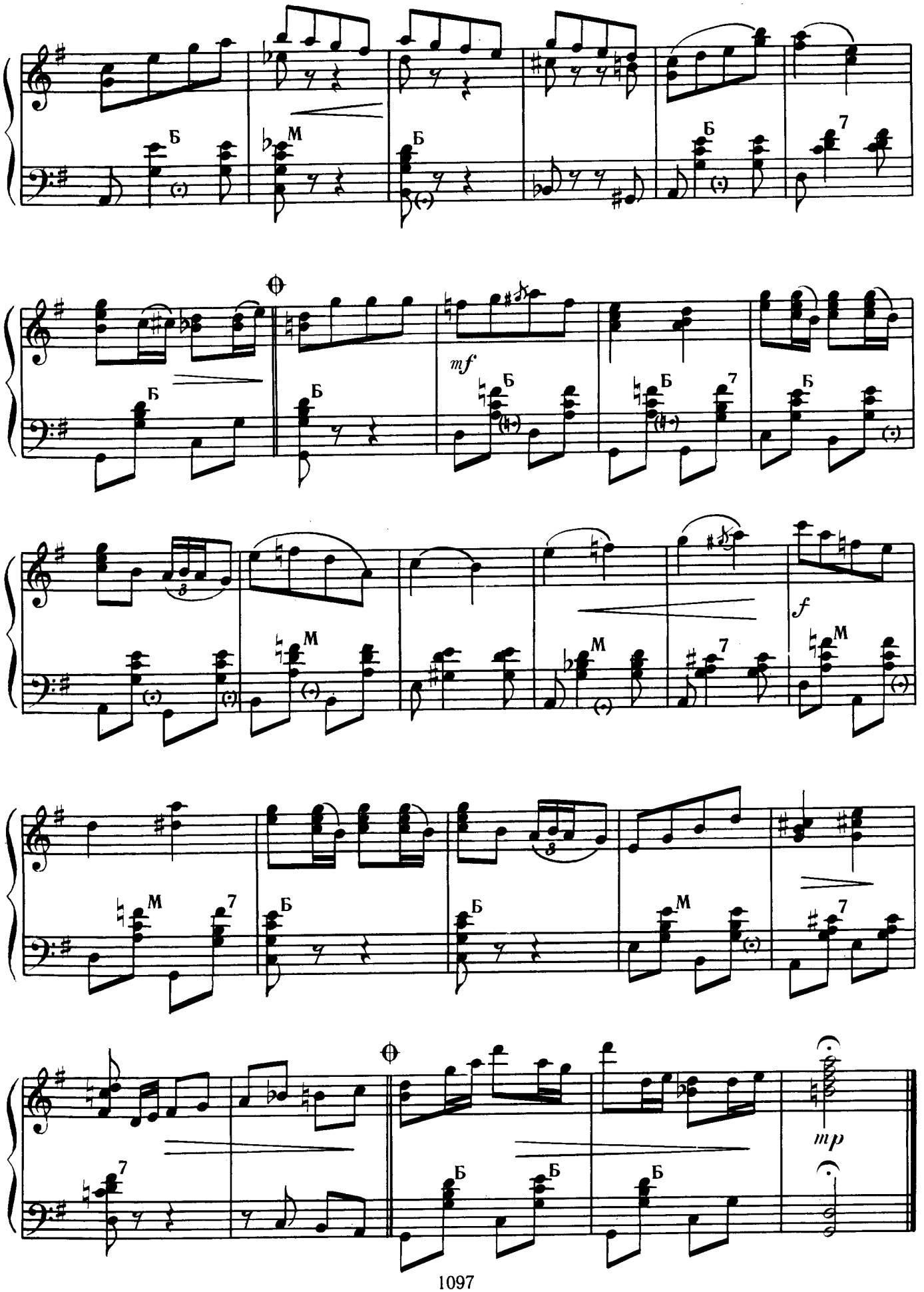
Б
М
7
mf
f
mp

ОАЗИС

К. МАРТЬЯНОВ

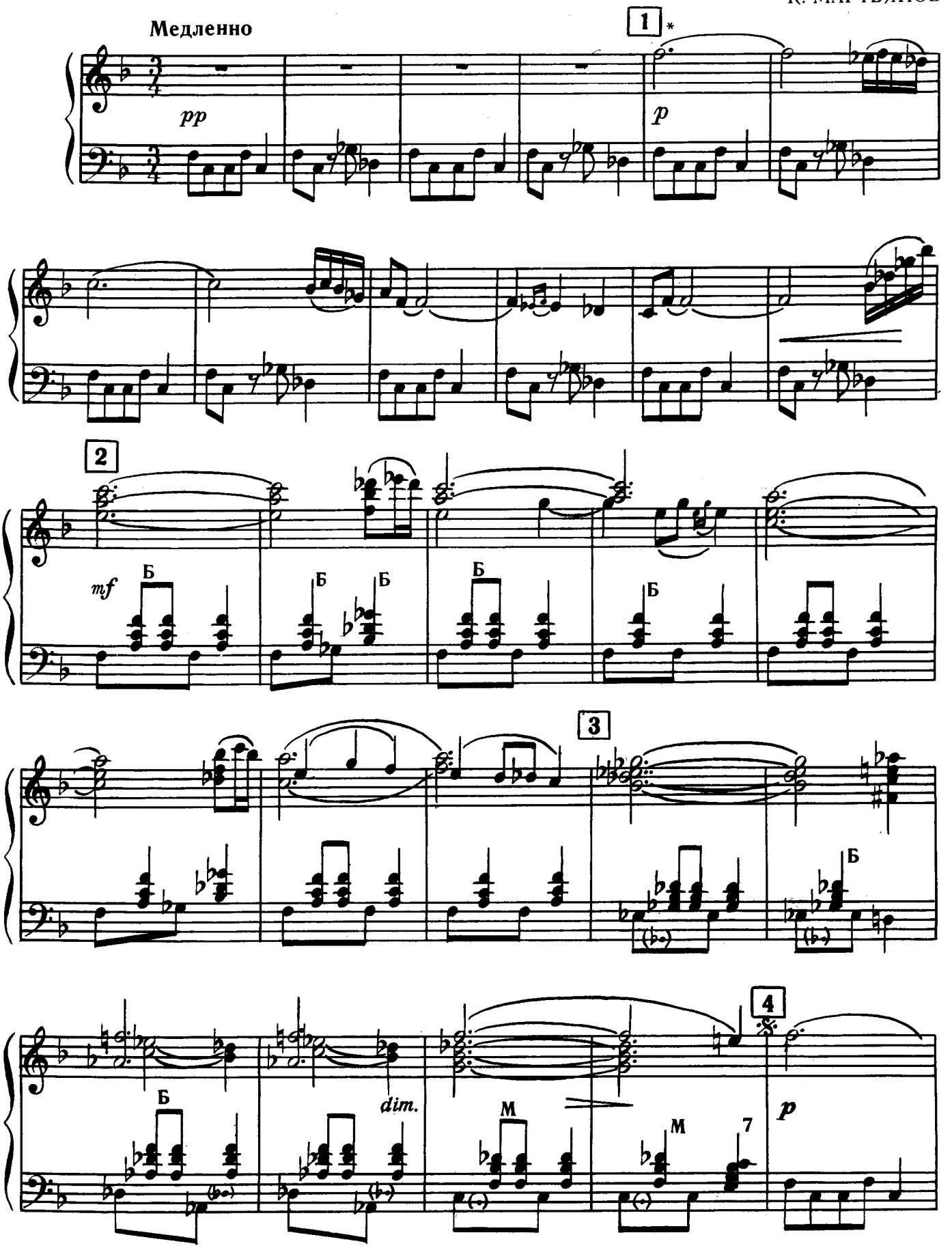

*По желанию можно включить регистр Пикколо.

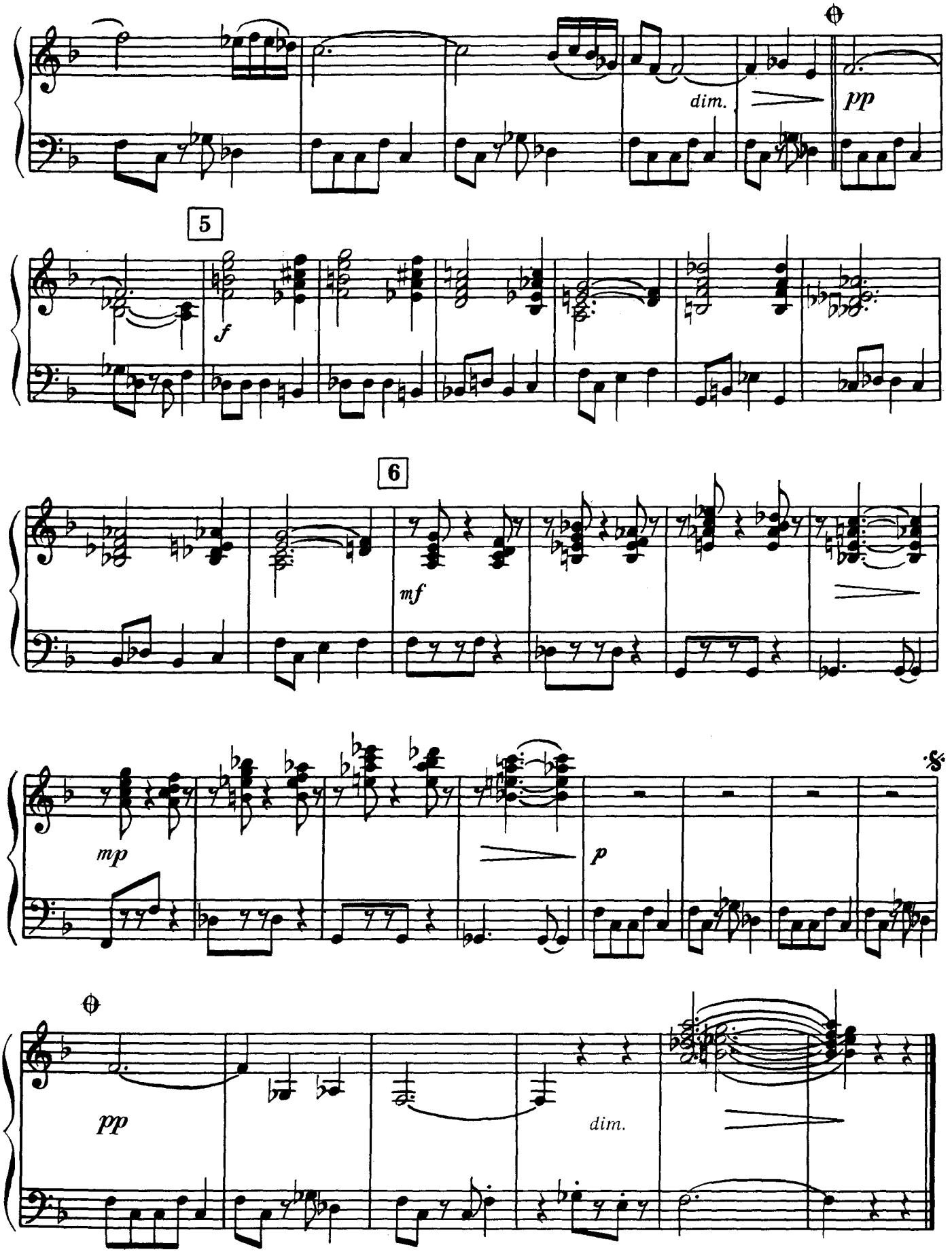
dim.
pp
5
f
6
mf
mp
p
pp
dim.

ХОППЕЛЬ-ПОППЕЛЬ

(Новый танец)

В. МЕЩЕРИН
Обработка В. ДМИТРИЕВА

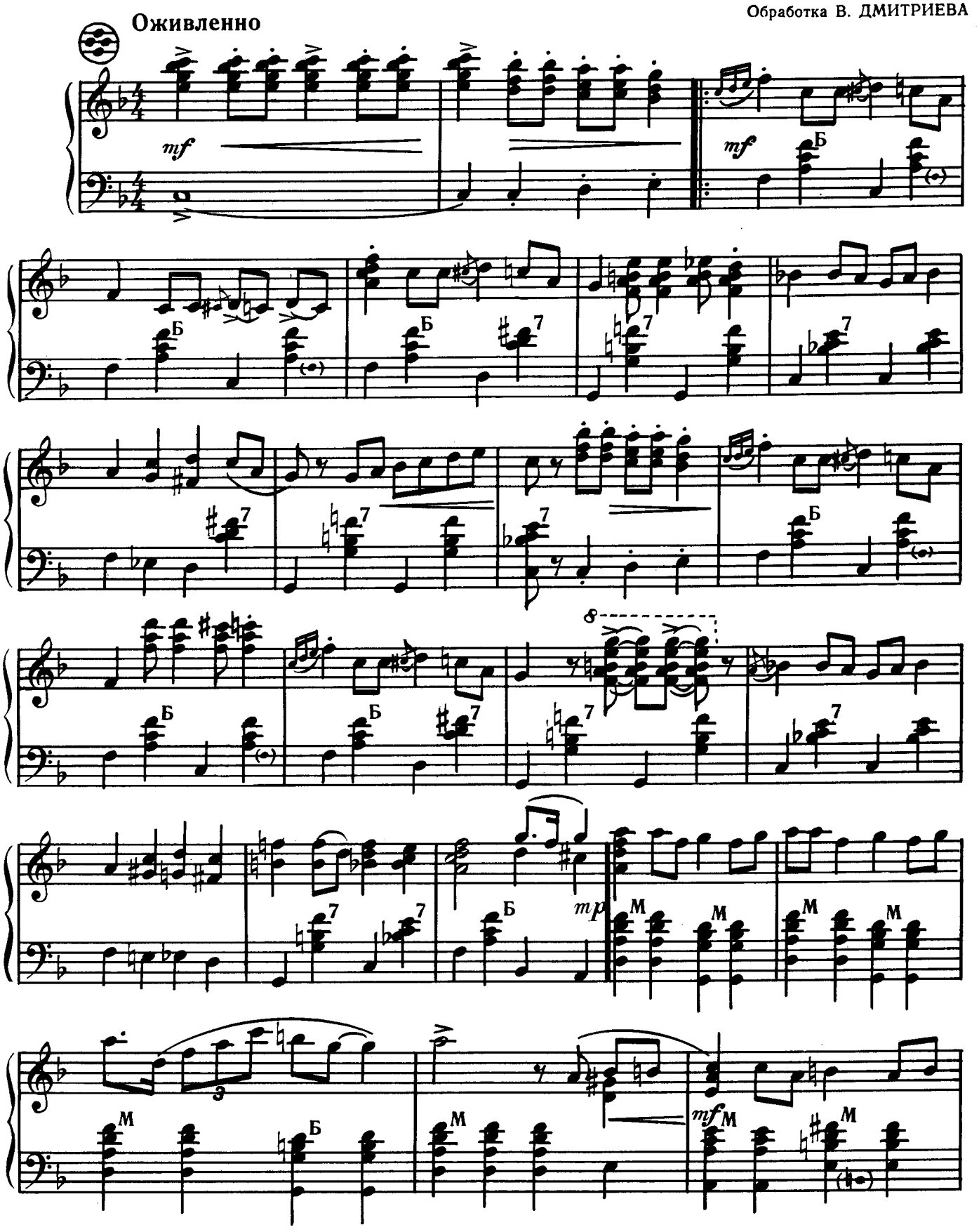

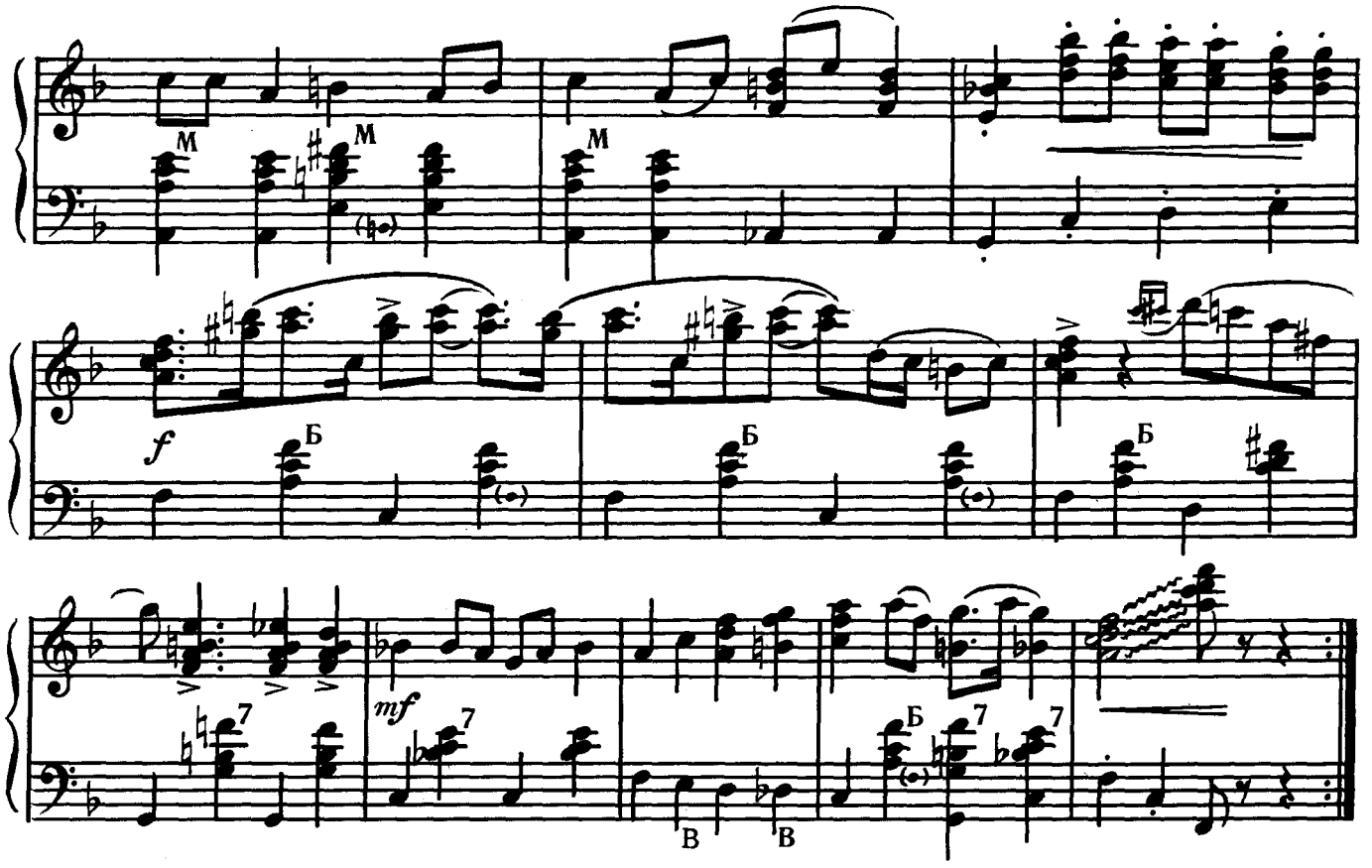

СВЕТЛЫЙ ДЕНЬ

(Боссанова)

А. АБРАМОВ

Обработка В. ДМИТРИЕВА

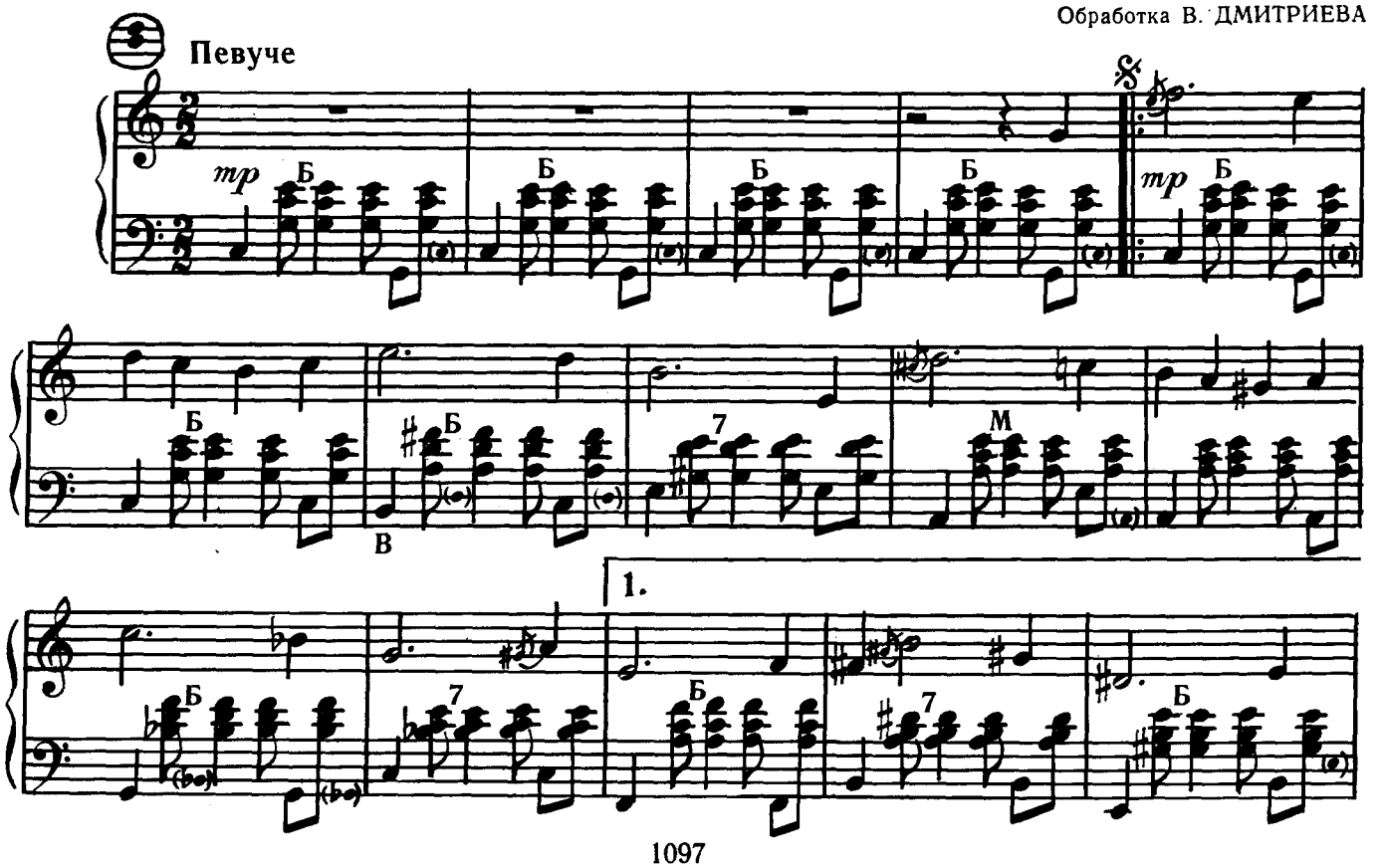

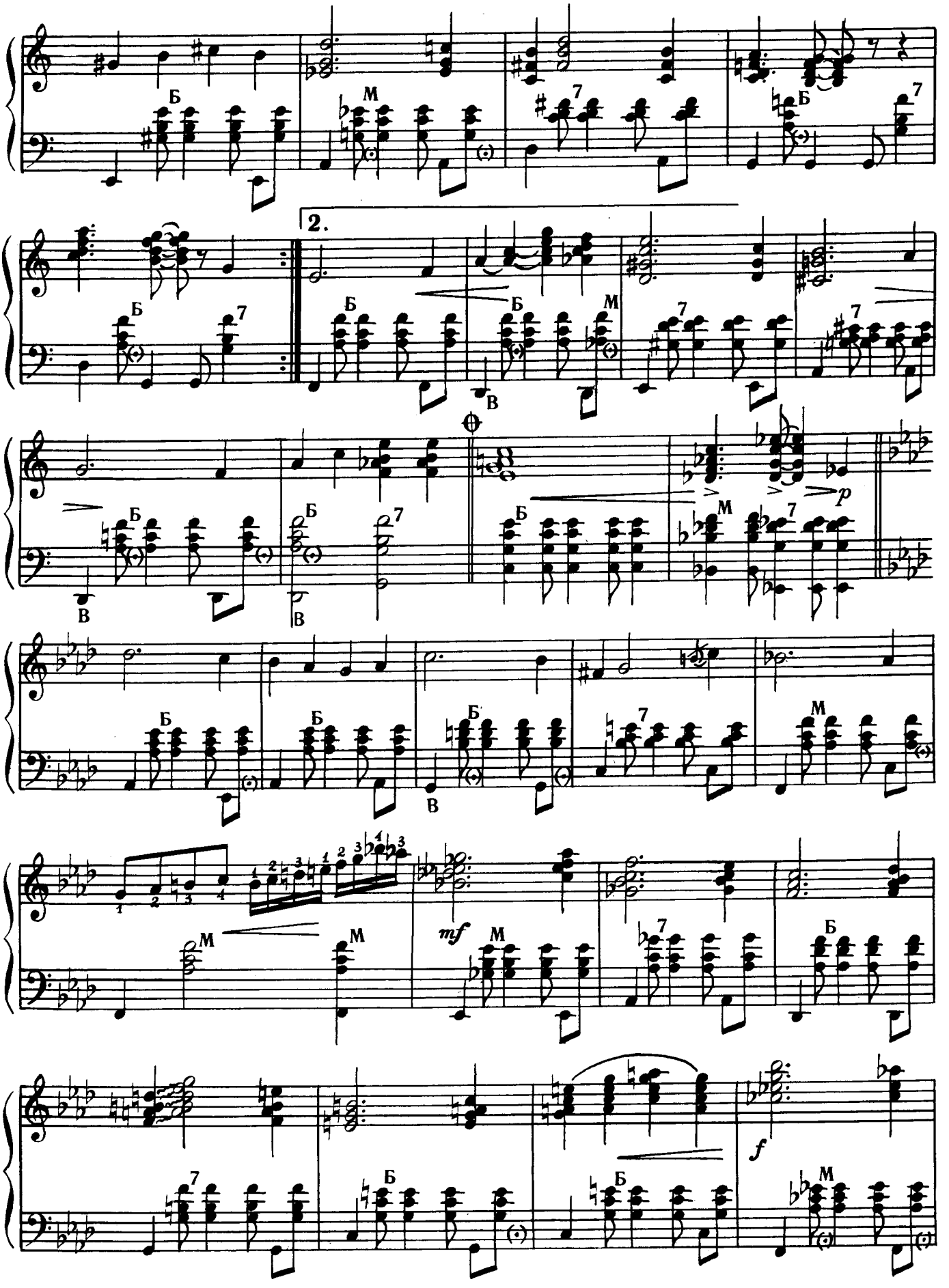
2.
mf
f
p

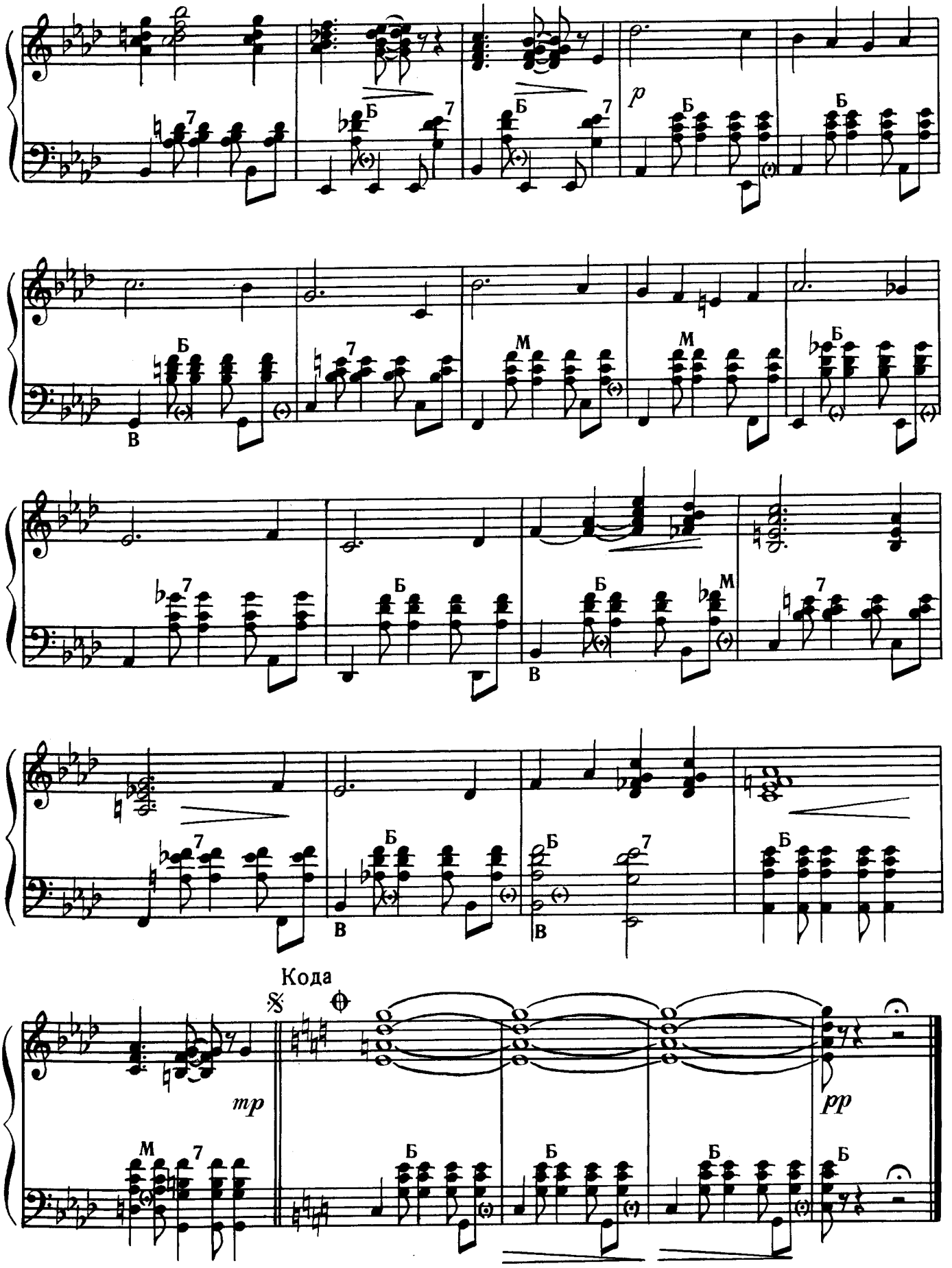
p
Б
В
М
7
Кода
mp
pp

ВЕСНА ПОД ЗОНТИКОМ

С. ГАМБУРЦЕВ
Обработка В. ДМИТРИЕВА

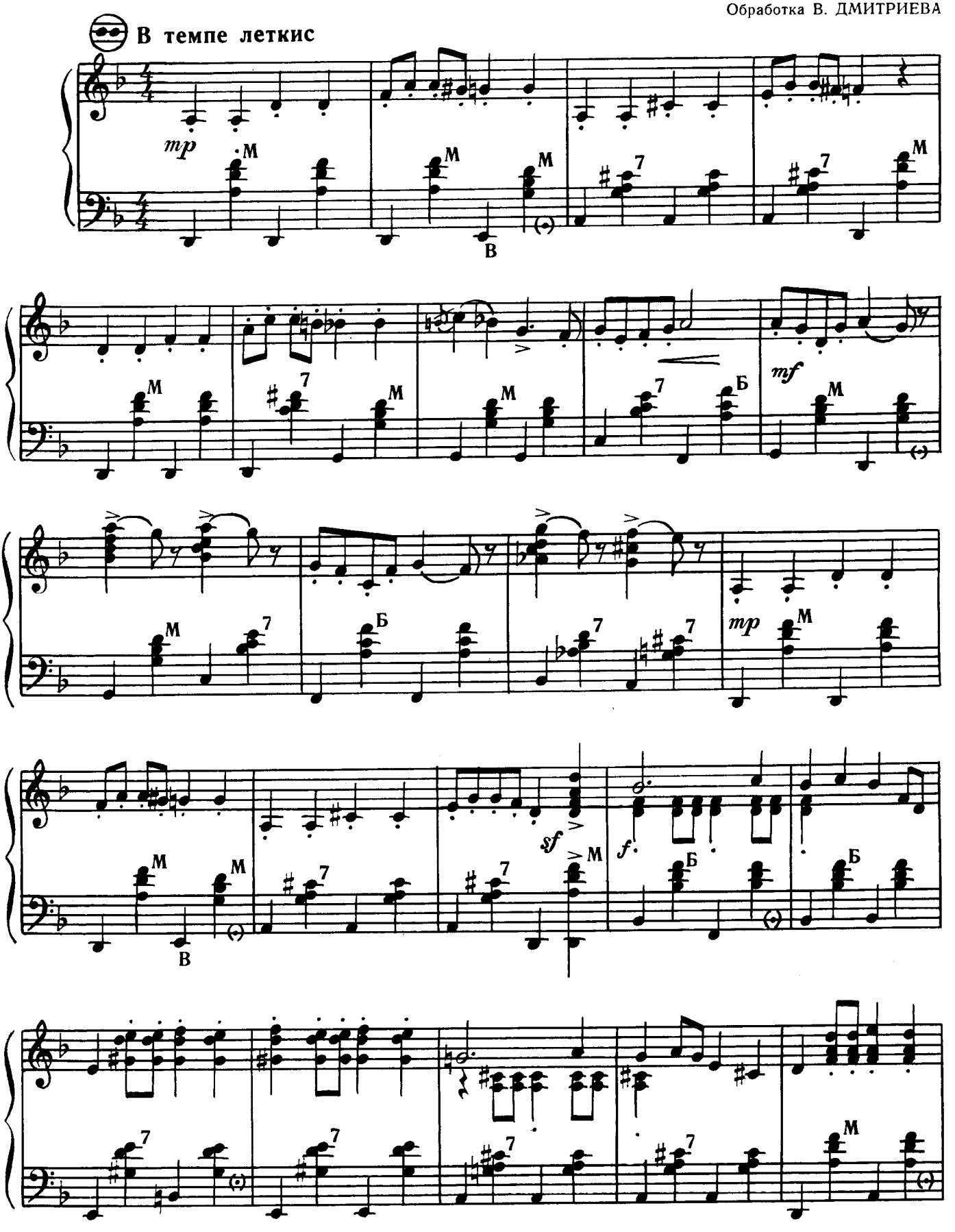

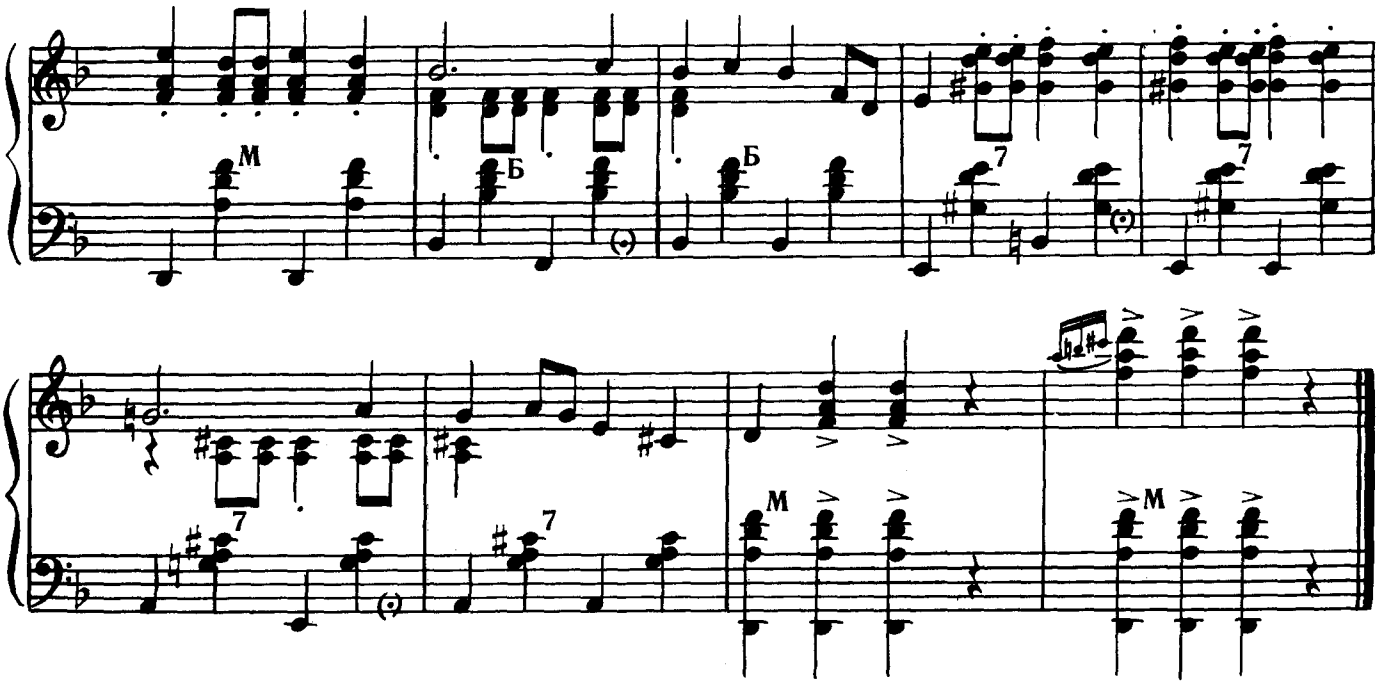

КОГДА ЦВЕТУТ КАШТАНЫ

В. ИЦКЕВИЧ
Обработка В. ДМИТРИЕВА

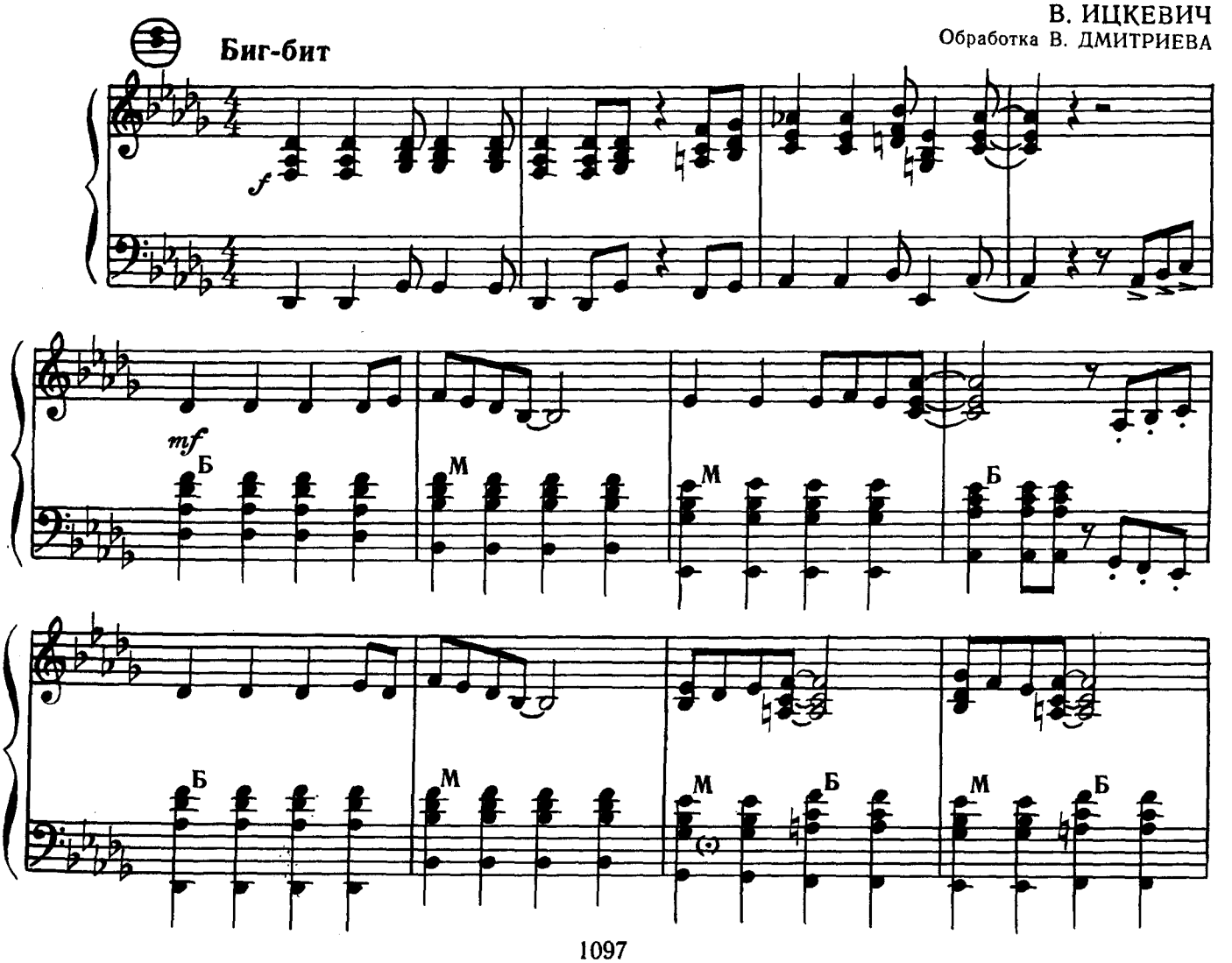

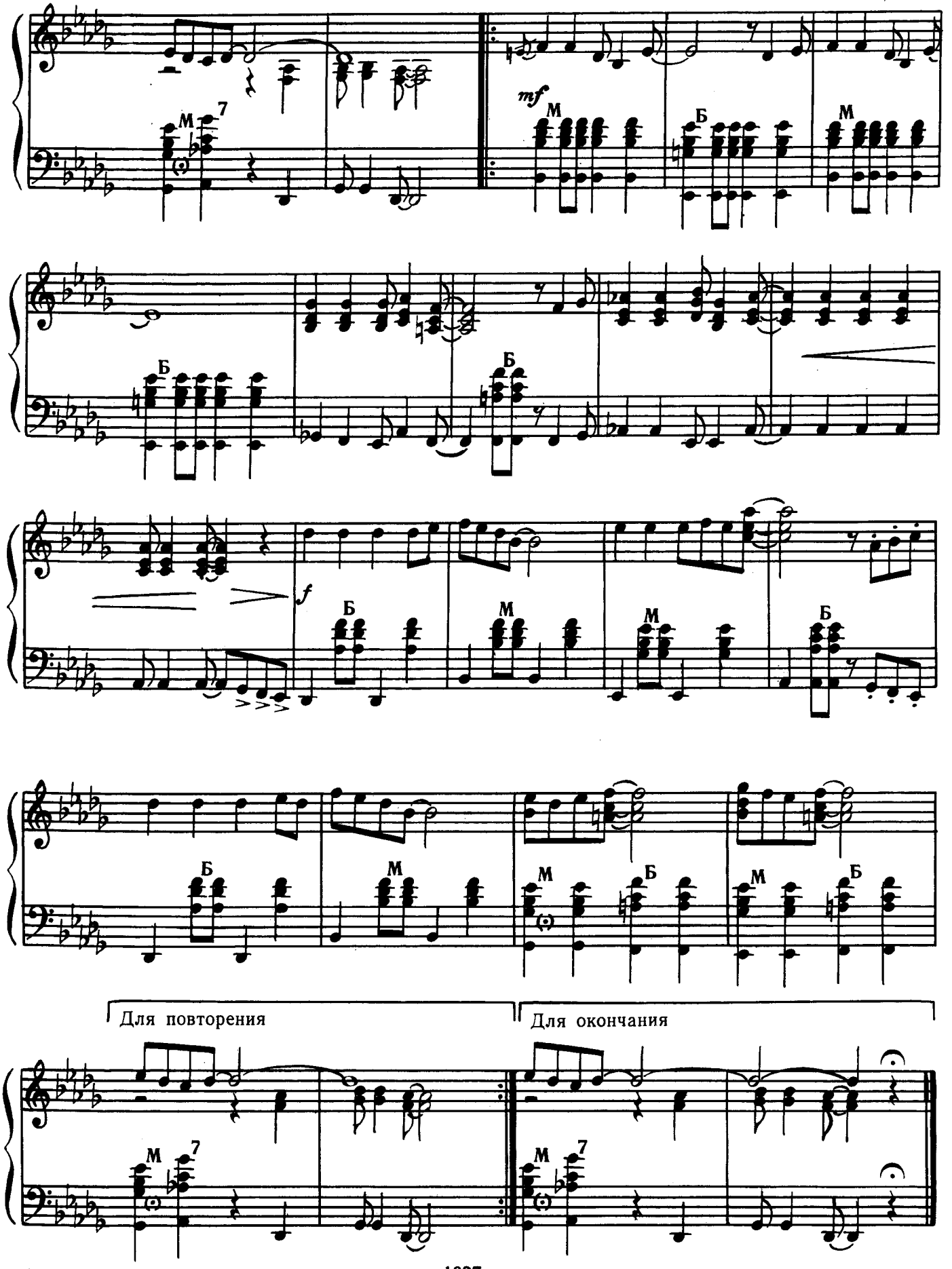
mf
f
Для повторения
Для окончания

НОЧЬ В ГОРАХ

Я. ДУБРАВИН
Обработка В. ДМИТРИЕВА

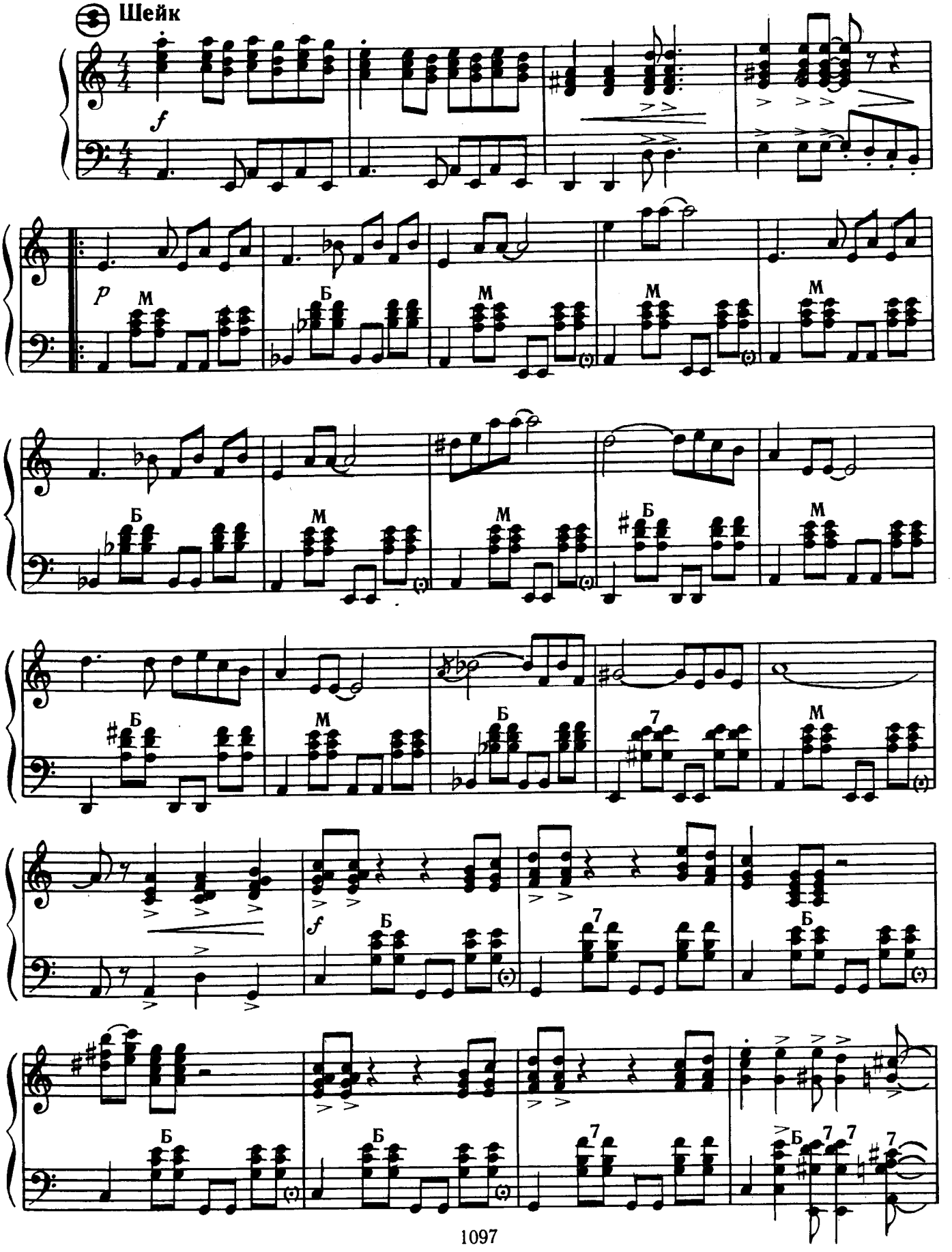

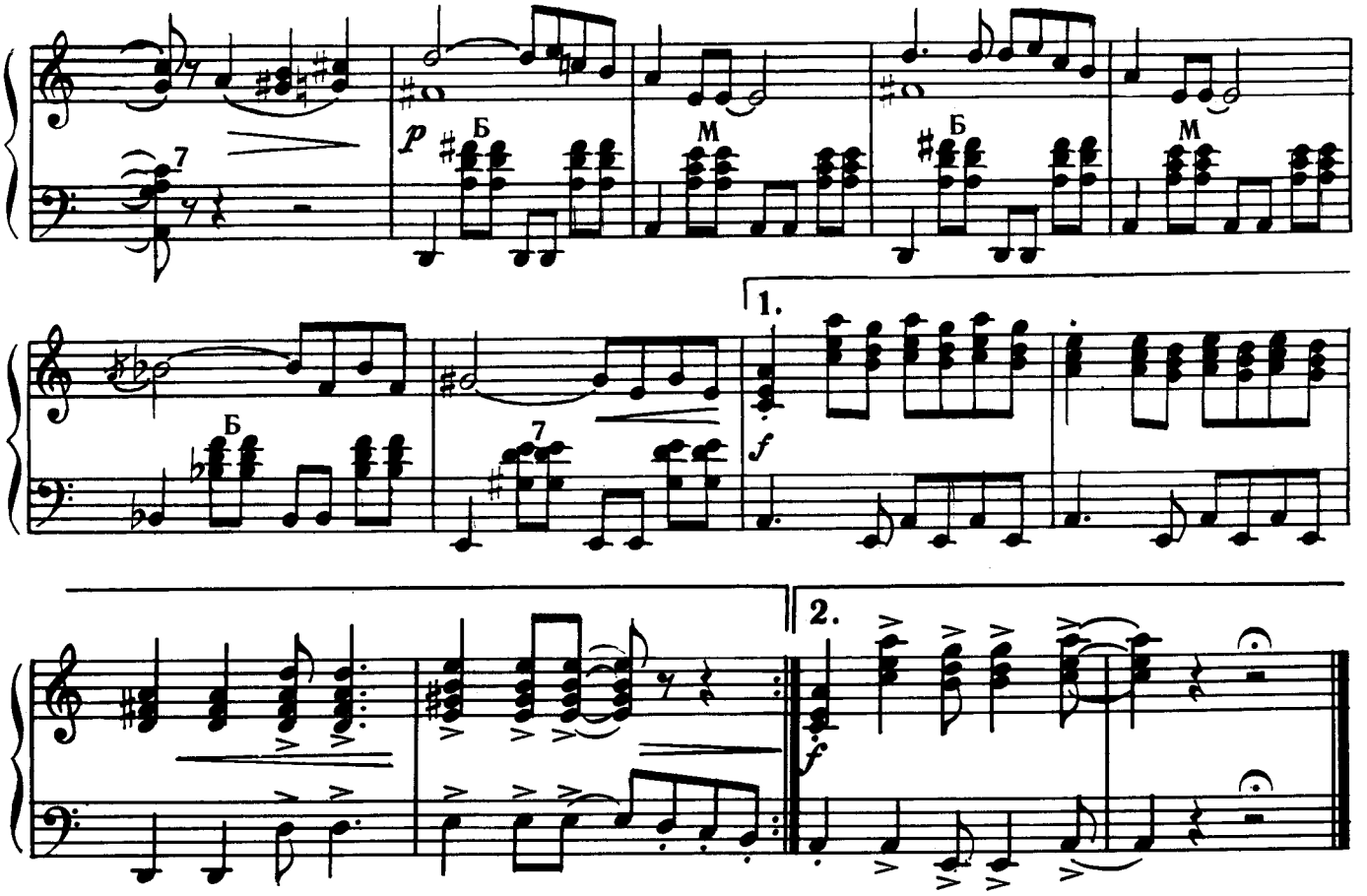

ДОБРЫЙ ДЖИН

Р. МАЙОРОВ
Обработка В. ДМИТРИЕВА

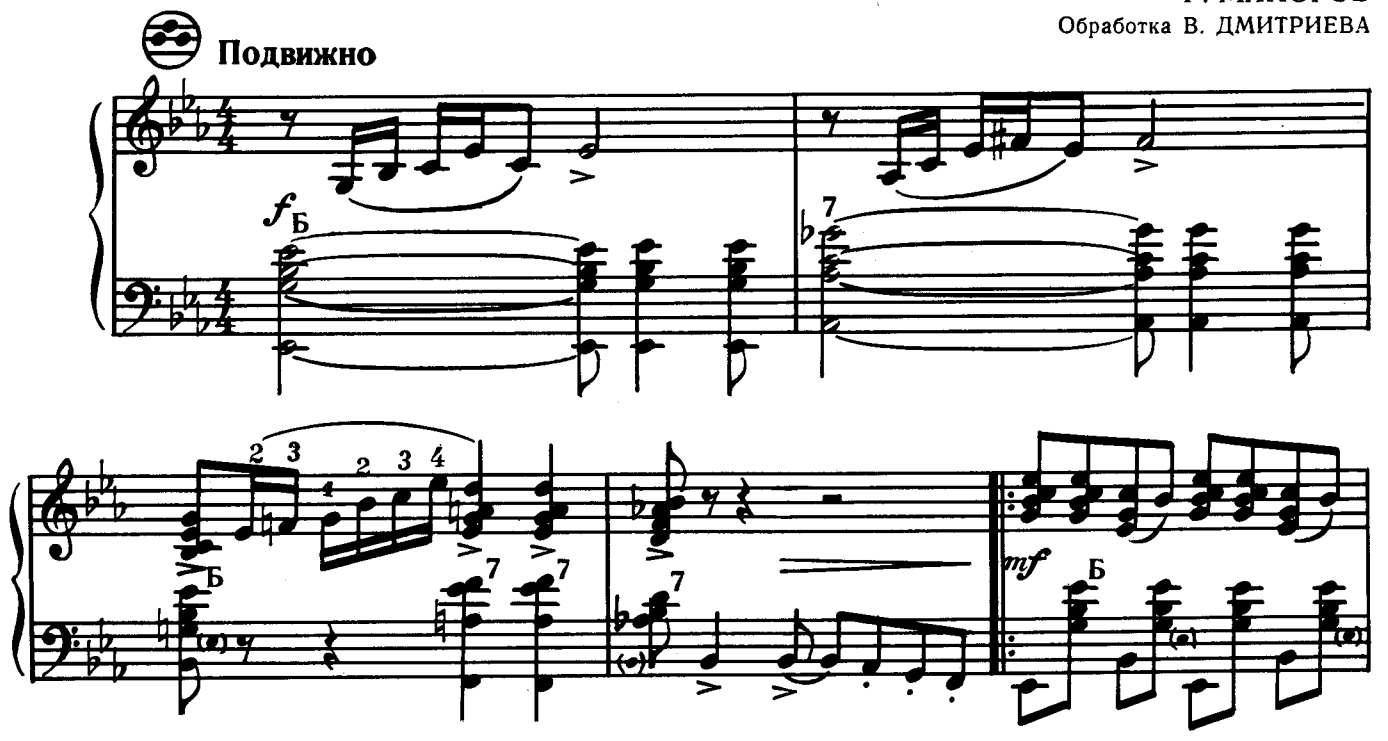

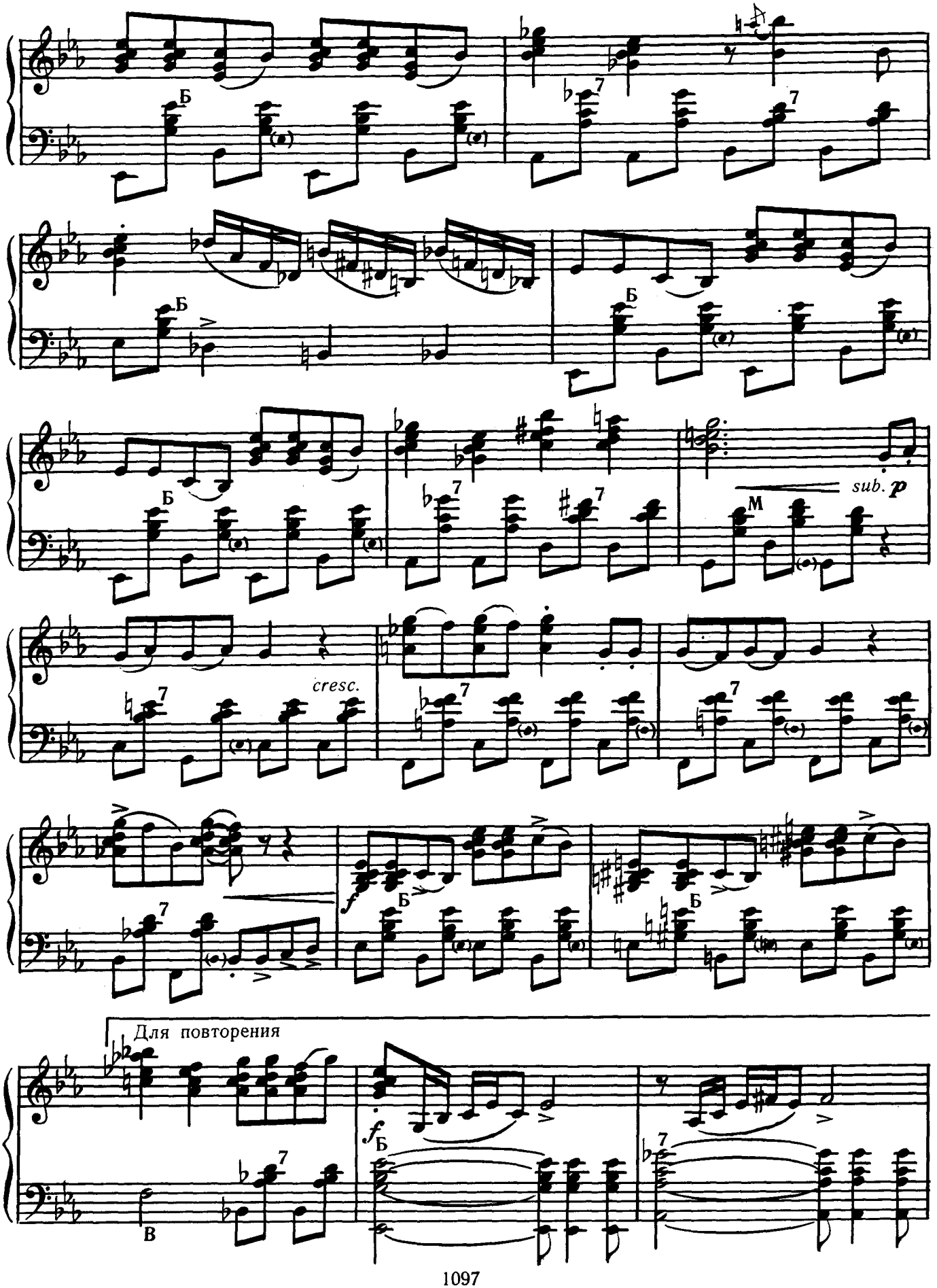
Б
sub. p
M
cresc.
Для повторения
В

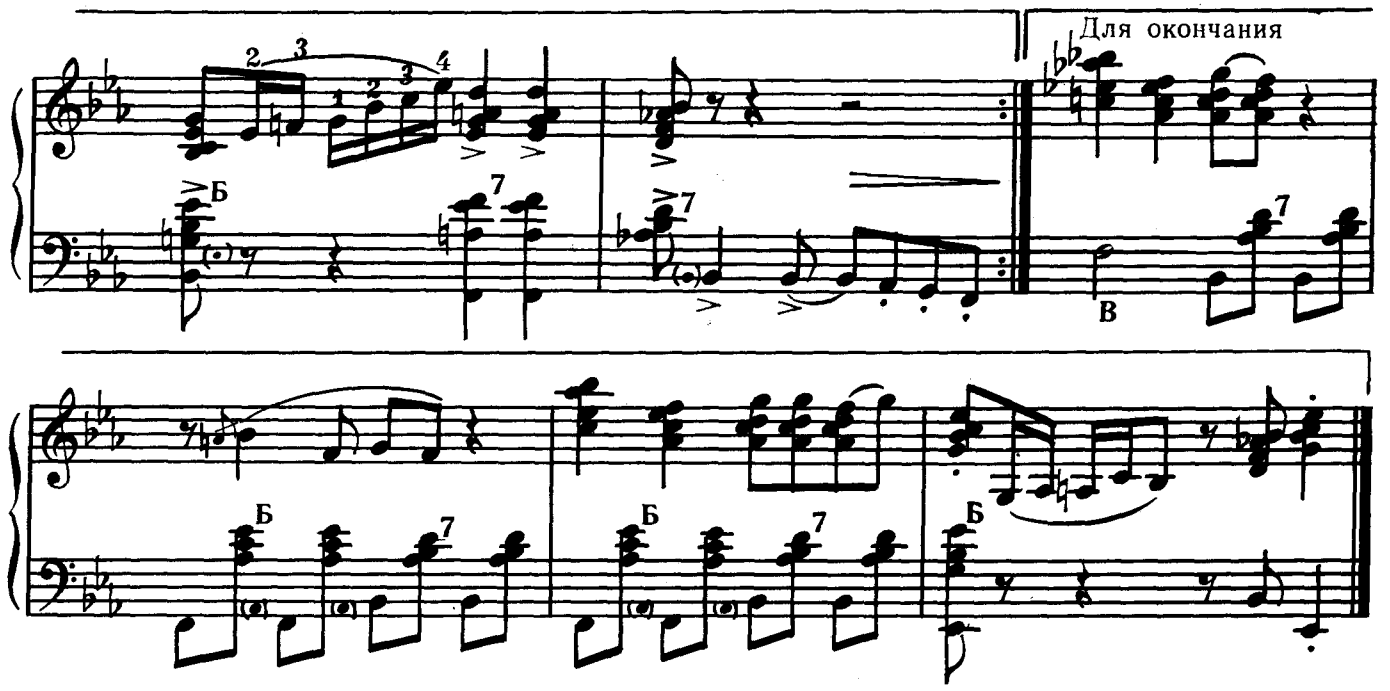

ВЕСЕЛЫЙ ТУРИСТ

А. АШКЕНАЗИ
Обработка В. ДМИТРИЕВА

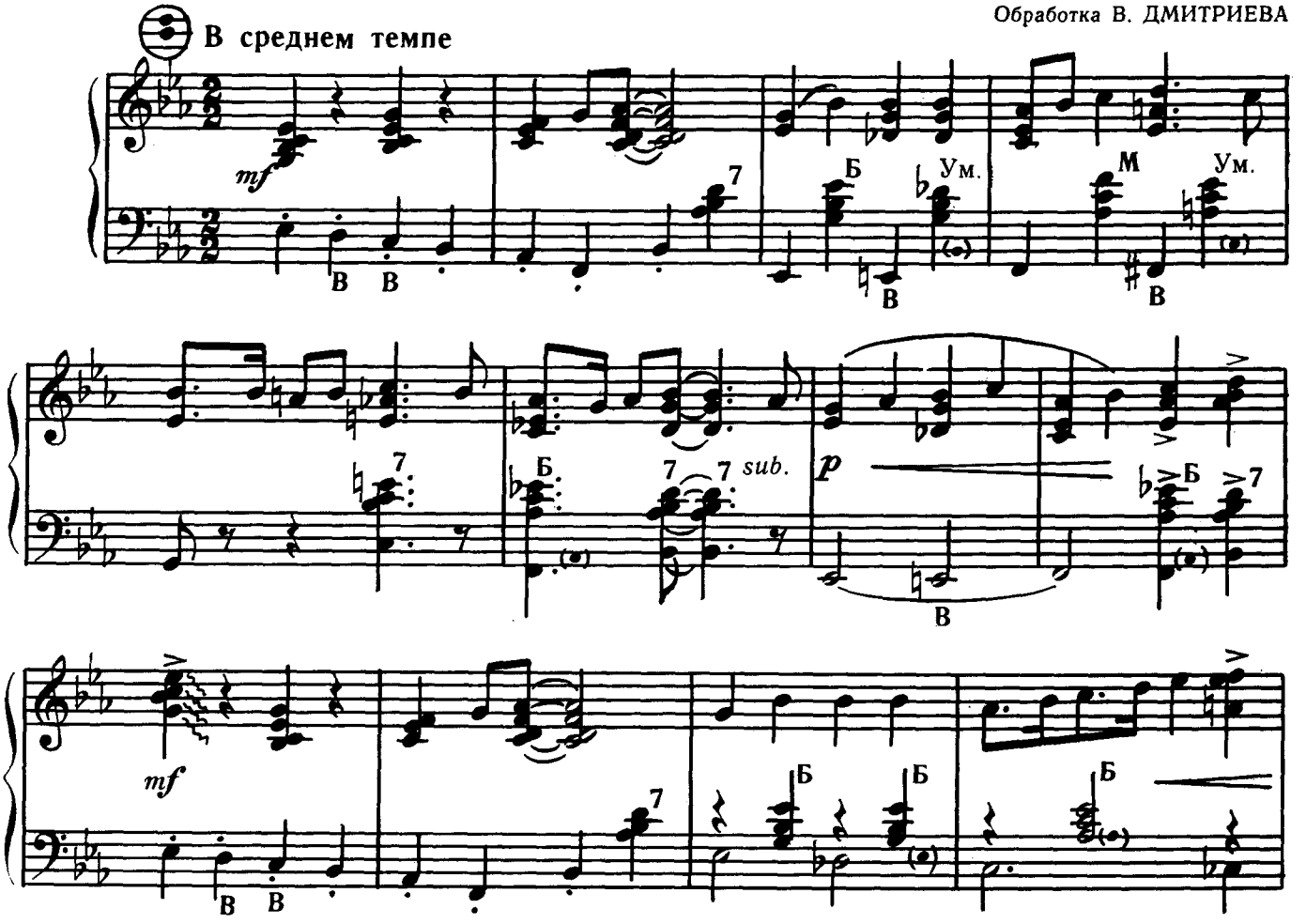

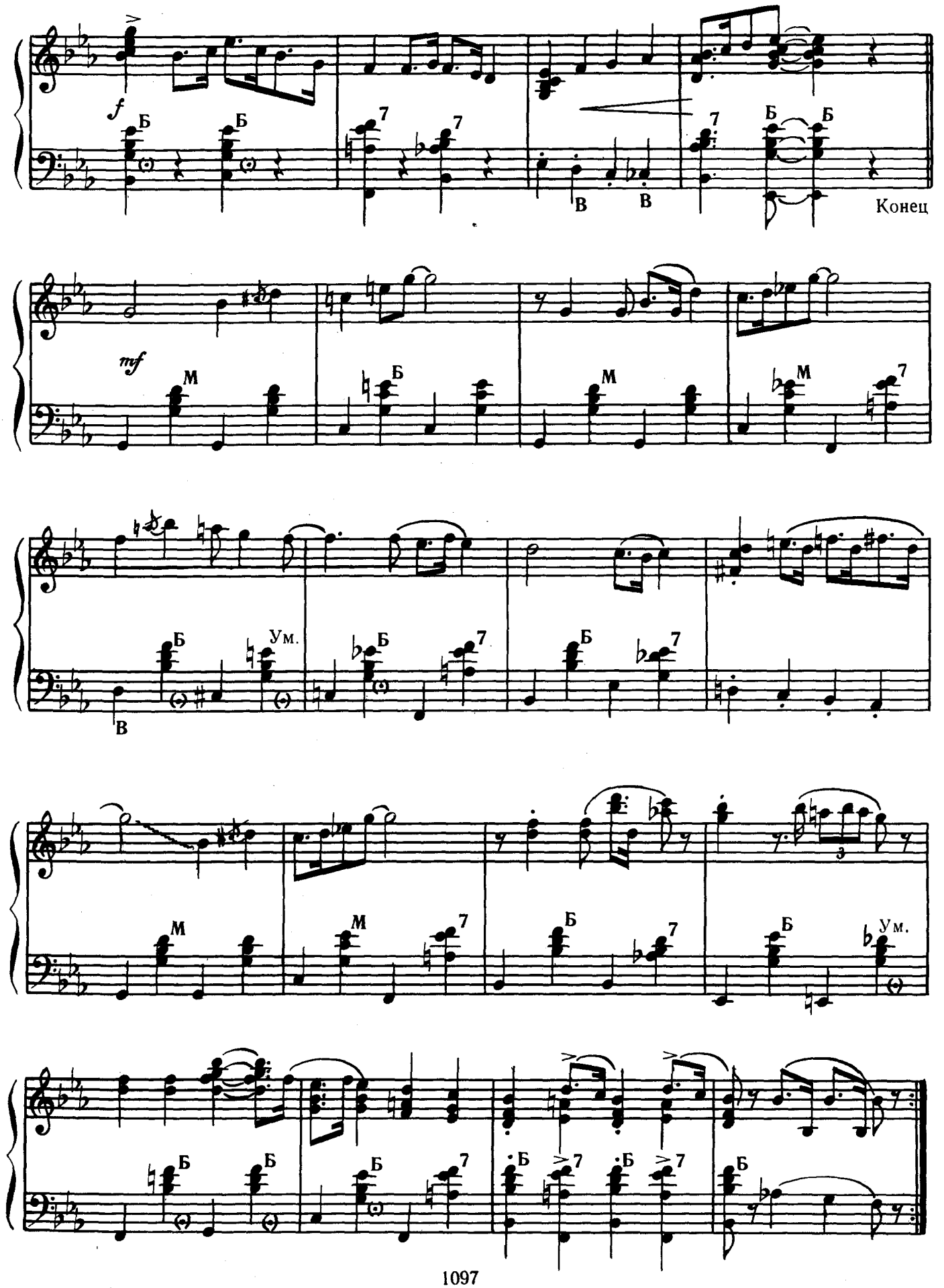
f
Б
Б
7
7
В
В
Б
Б
Конец
mf
М
Б
М
М
7
Ум.
Б
В
Б
7
Б
7
М
М
7
Б
7
Б
Ум.
3
Б
Б
Б
7
Б
7
Б
7
Б

ПЕТУШКИ

Х. АЛЬБЕРТ
Обработка В. ДМИТРИЕВА

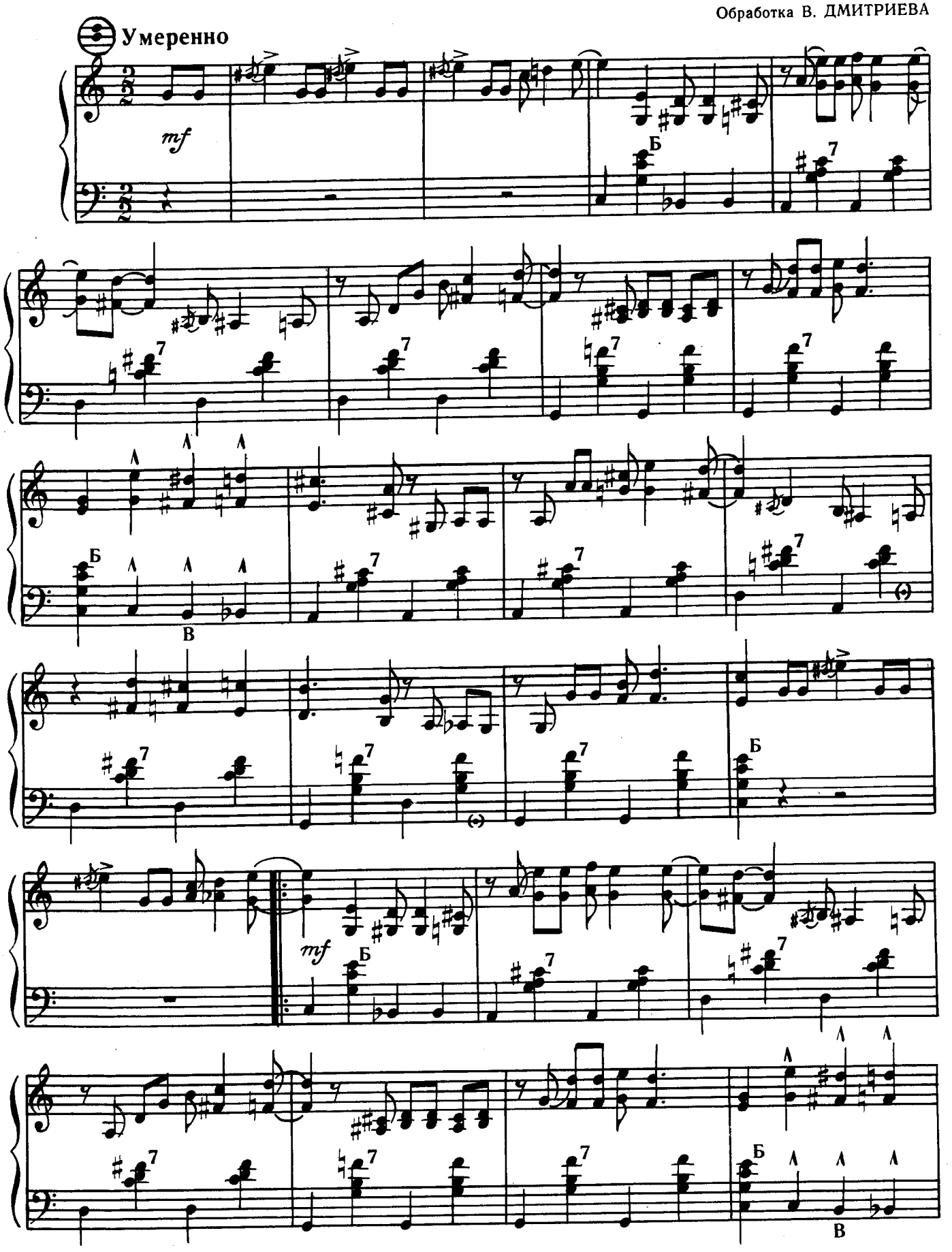

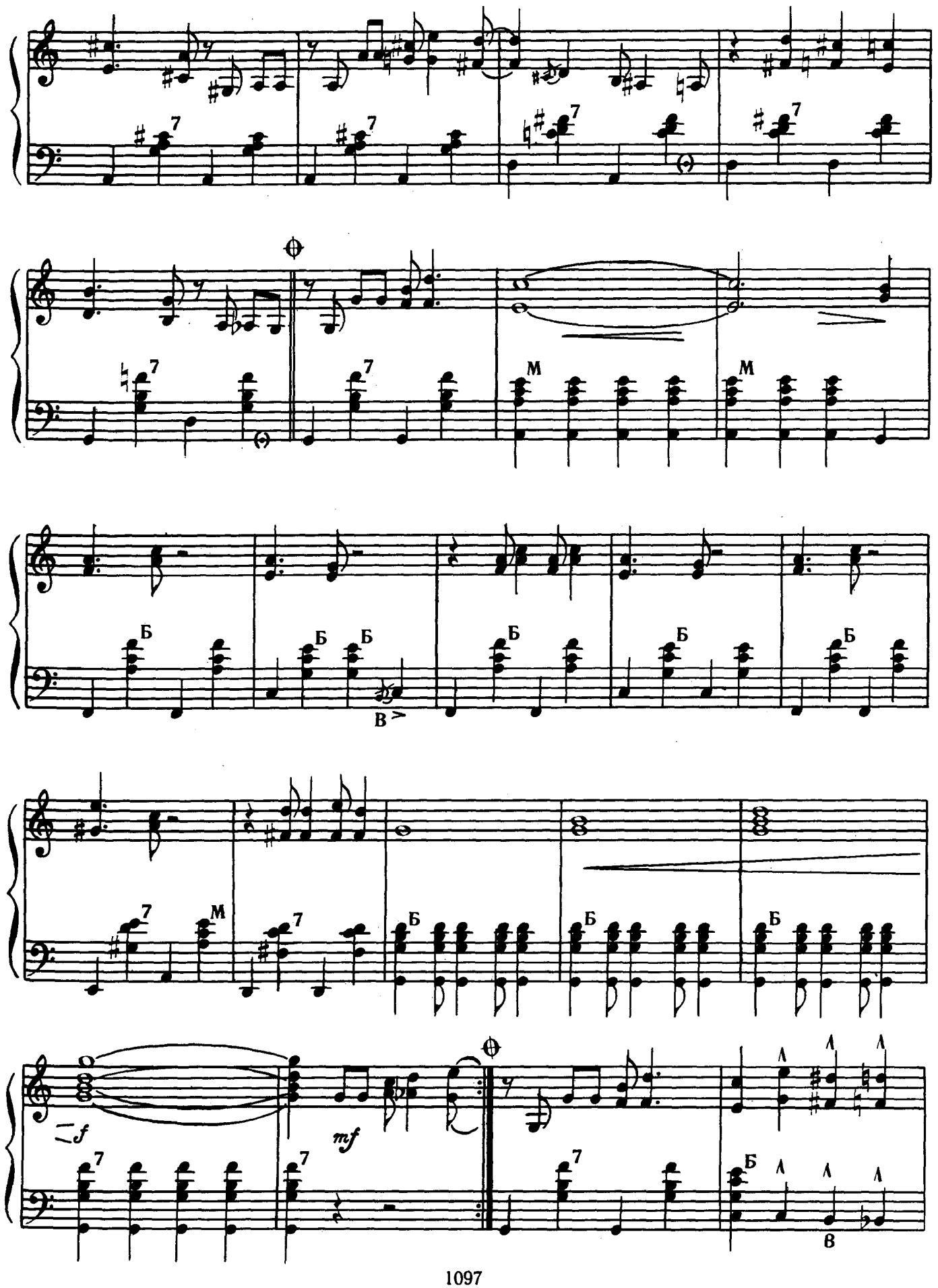
7
M
Б
В
f
mf

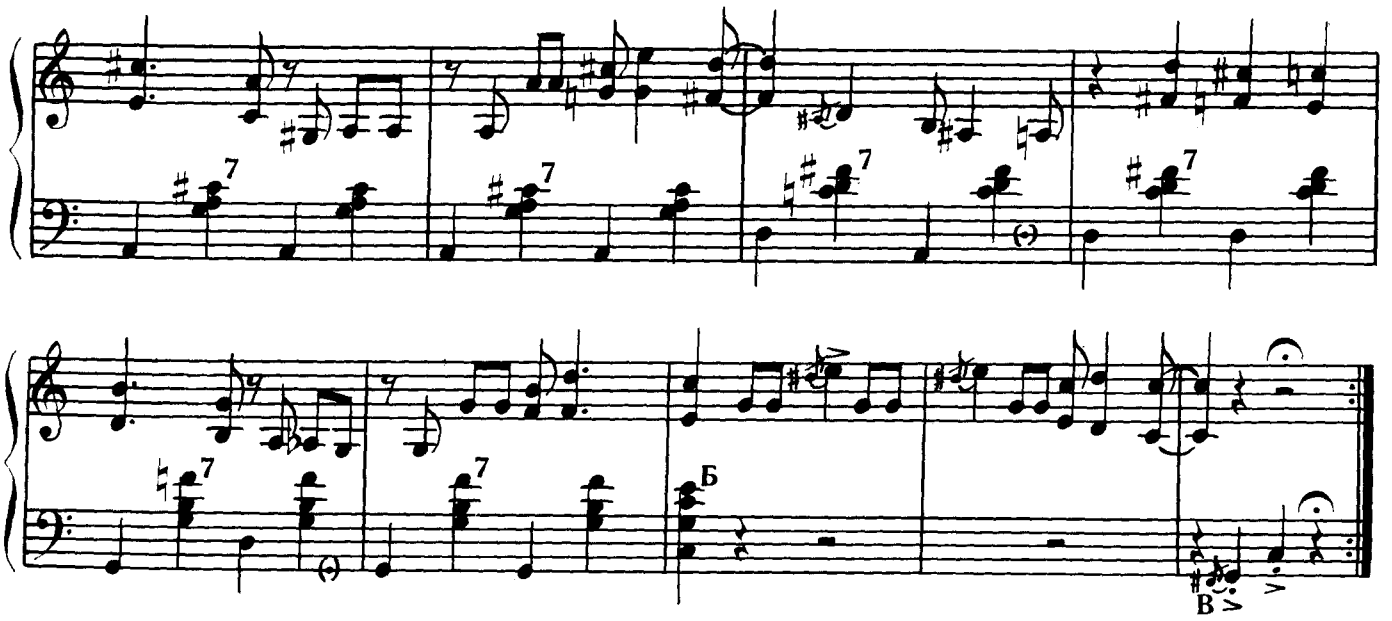

ВЕТЕР

(Джайф)

Ф. БРУК
Обработка В. ДМИТРИЕВА

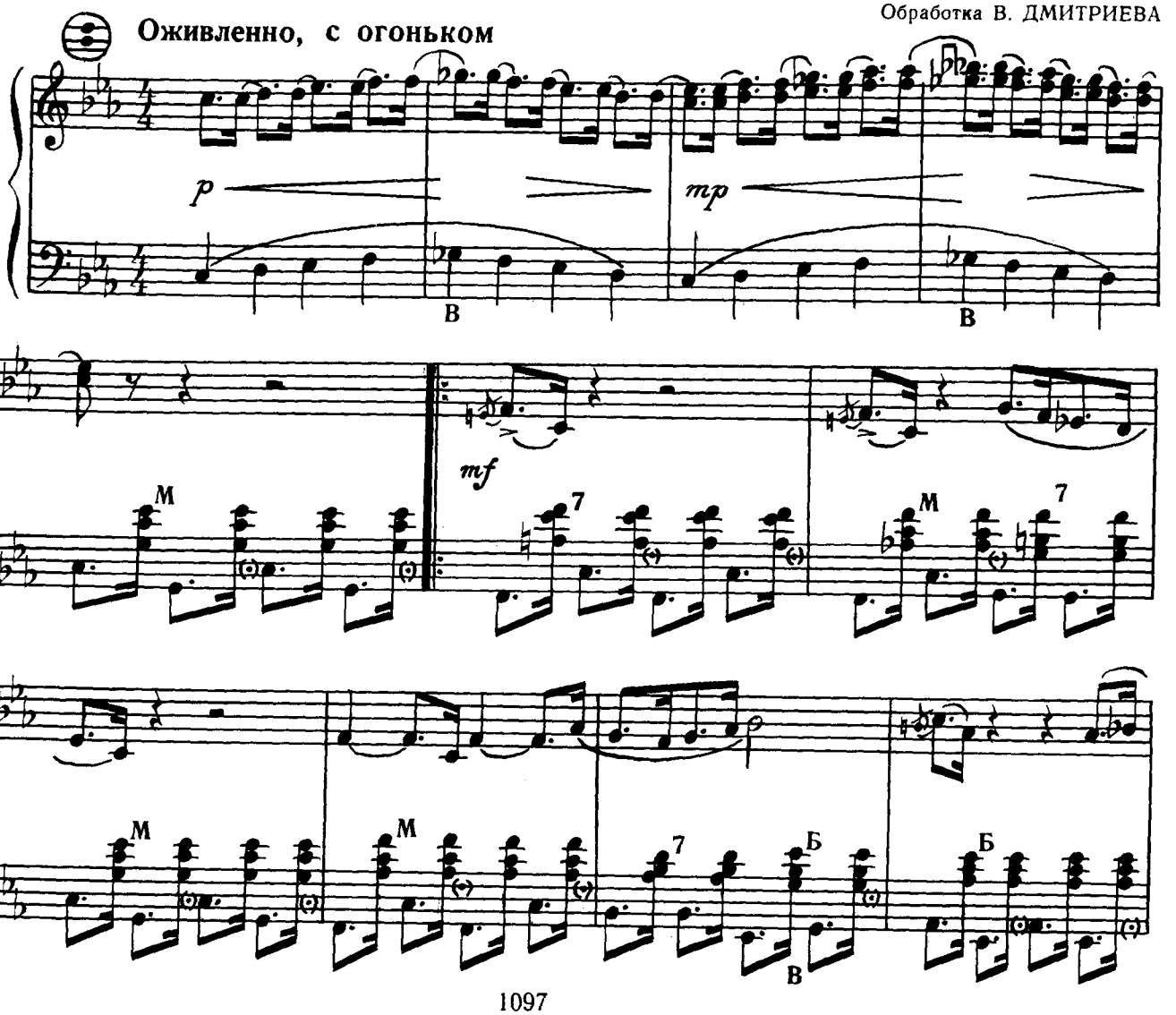

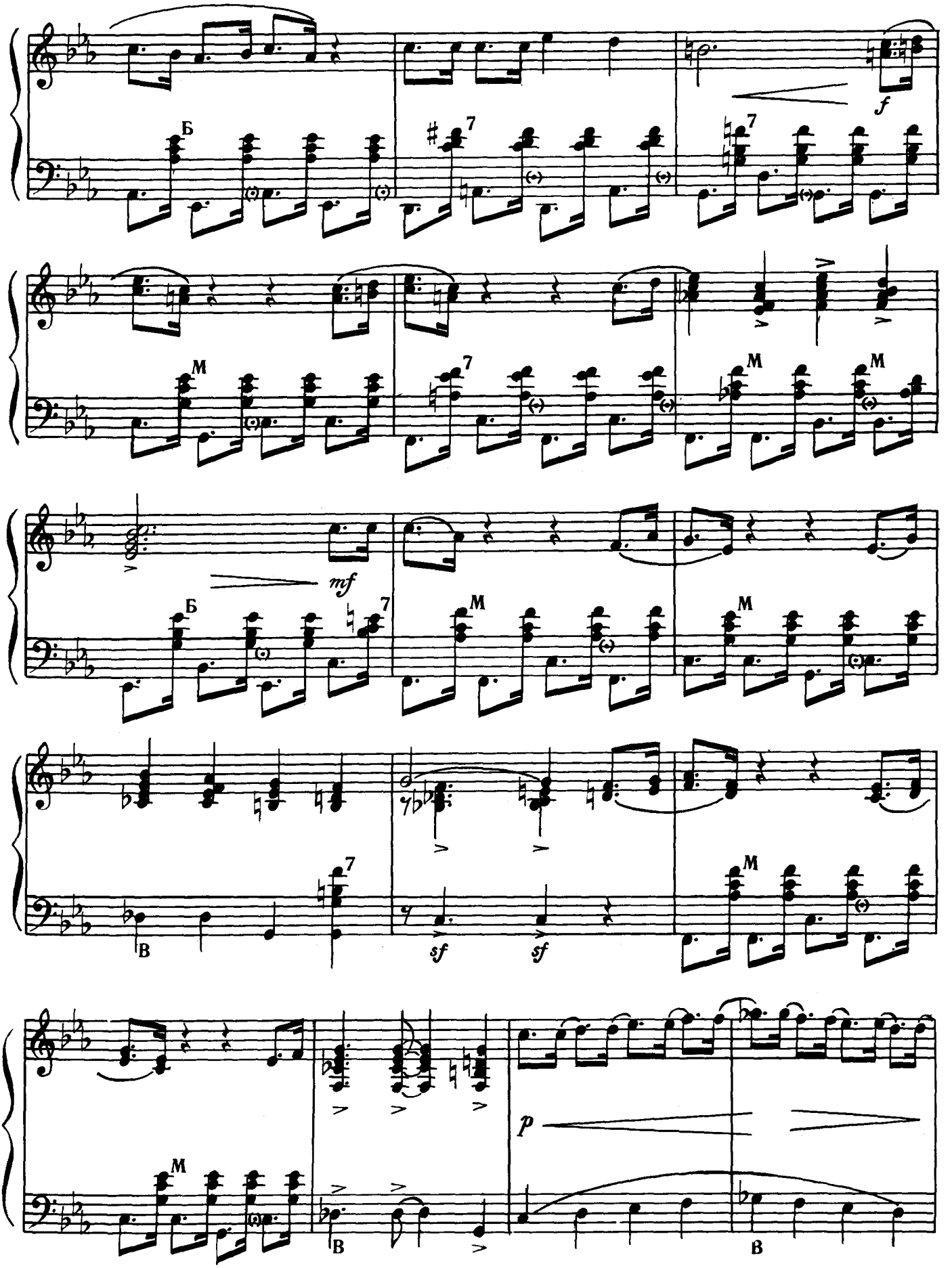
Б
7
f
M
mf
sf
sf
p
В

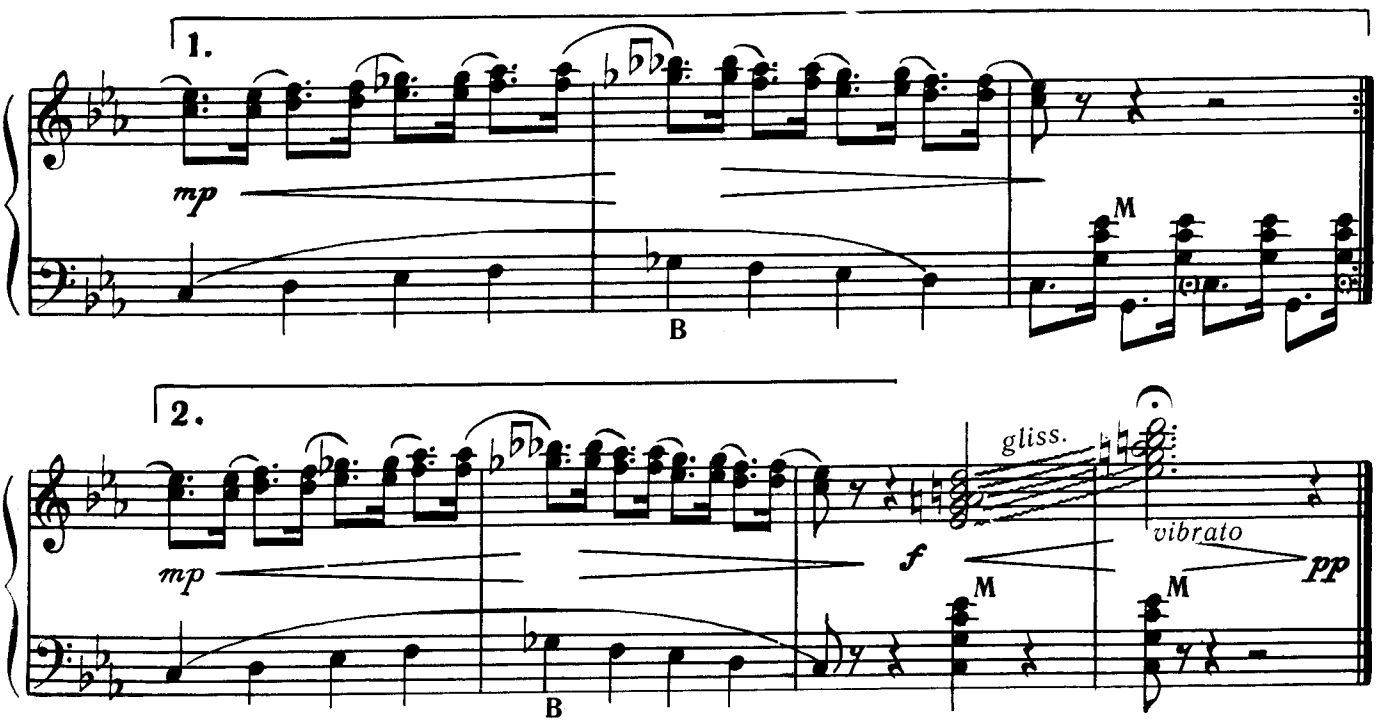

ЗИМУШКА-ЗИМА

Е. БАРЫБИН
Обработка В. ДМИТРИЕВА

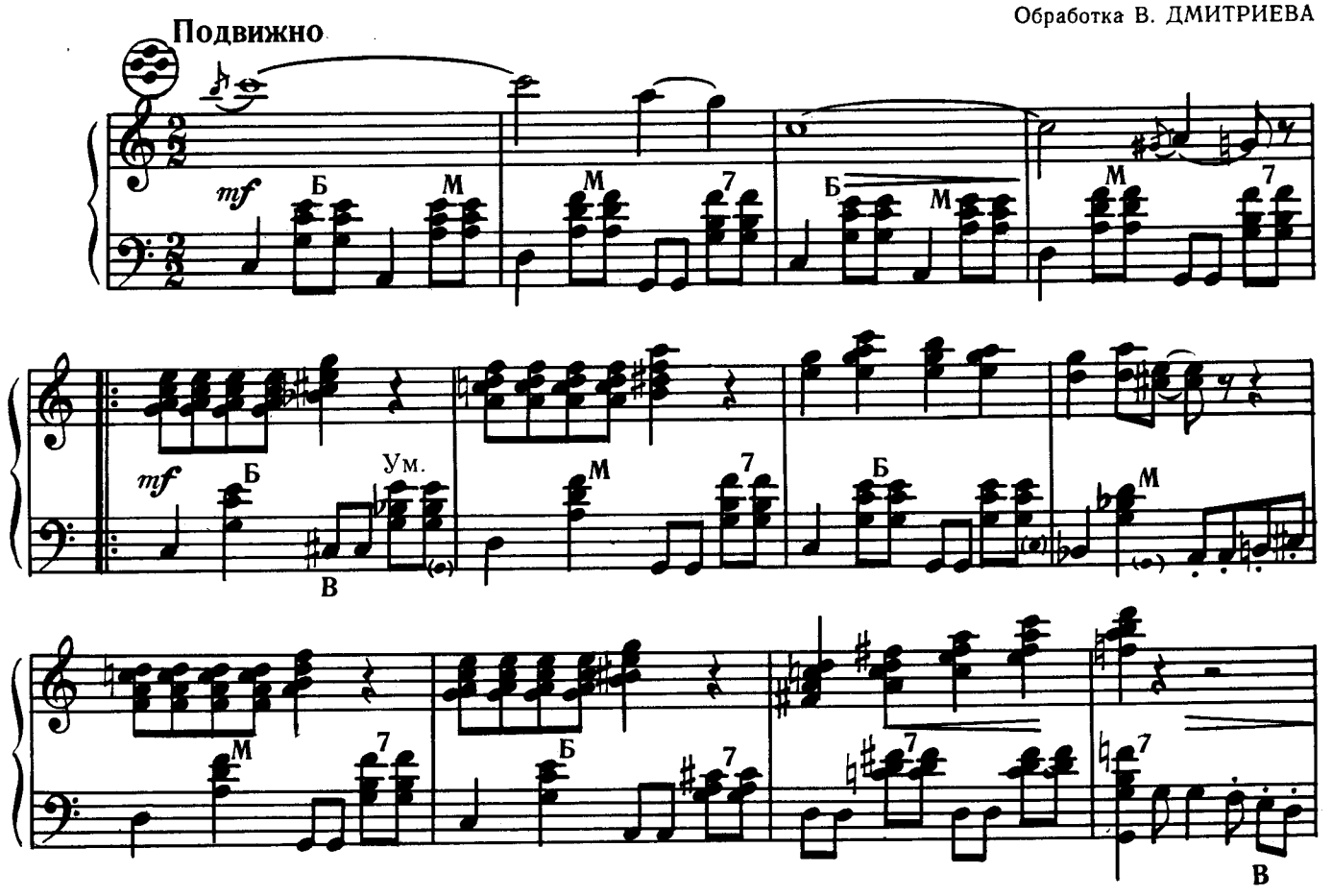

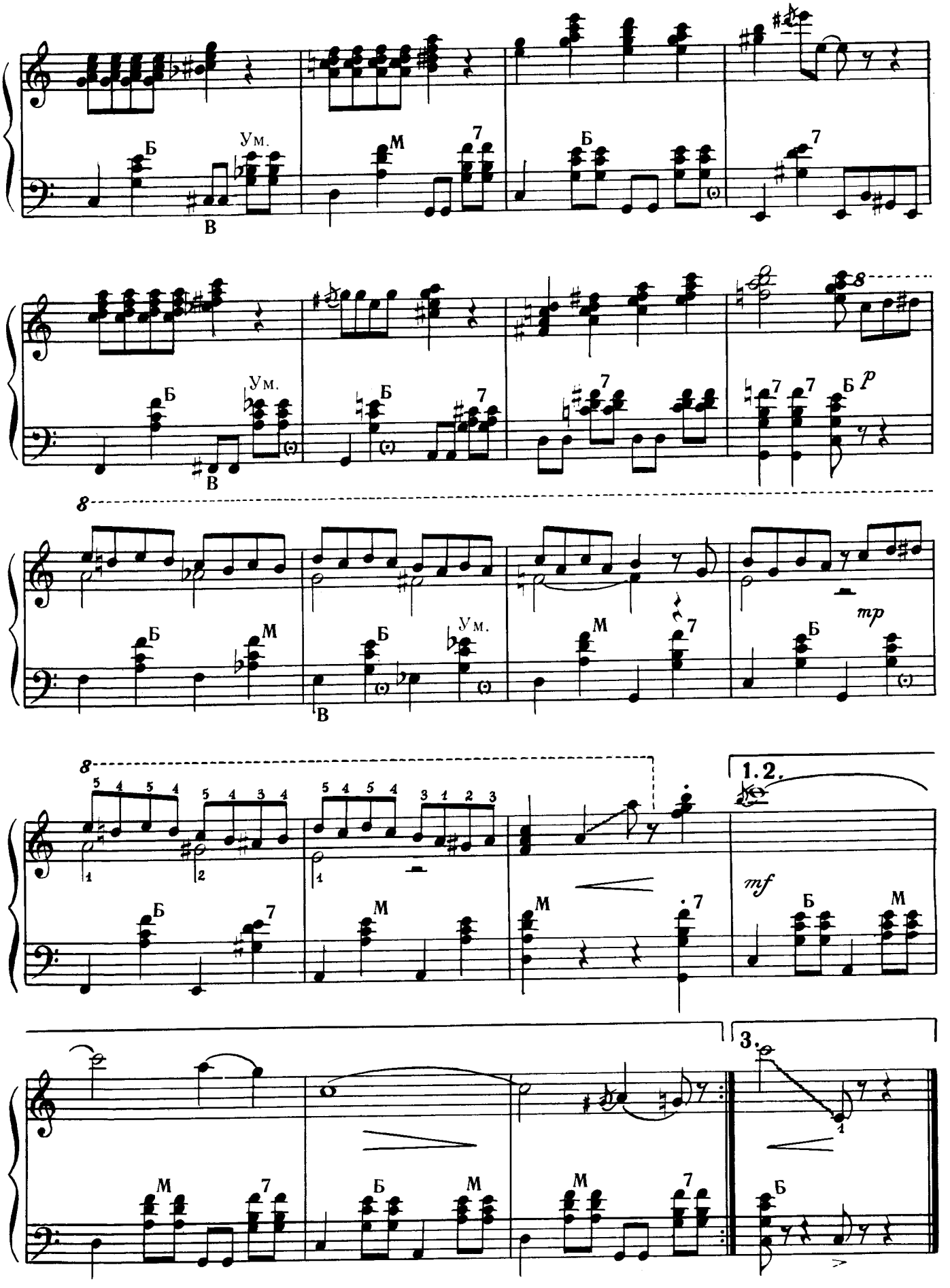
Б
Ум.
В
М
7
Б
7
8
Ум.
Б
В
7
7
7
Б
p
8
Б
М
Б
Ум.
В
М
7
mp
Б
8
5 4 5 4
5 4 3 4
5 4 5 4
3 1 2 3
1
2
1
Б
7
М
М
7
1.2.
mf
Б
М
3.
1
М
7
Б
М
М
7
Б

РУССКОЕ ИНТЕРМЕЦЦО

В. ДМИТРИЕВ

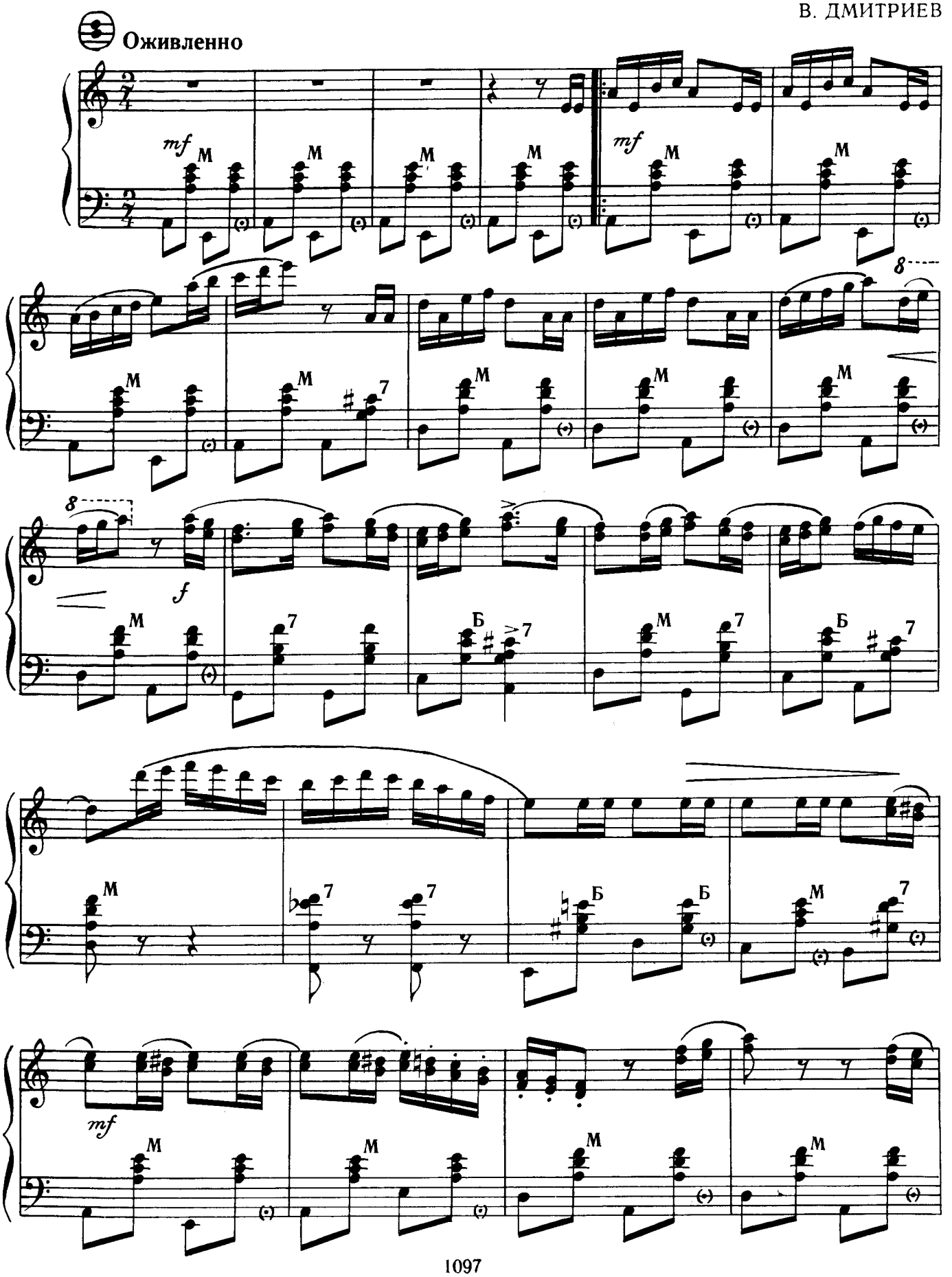

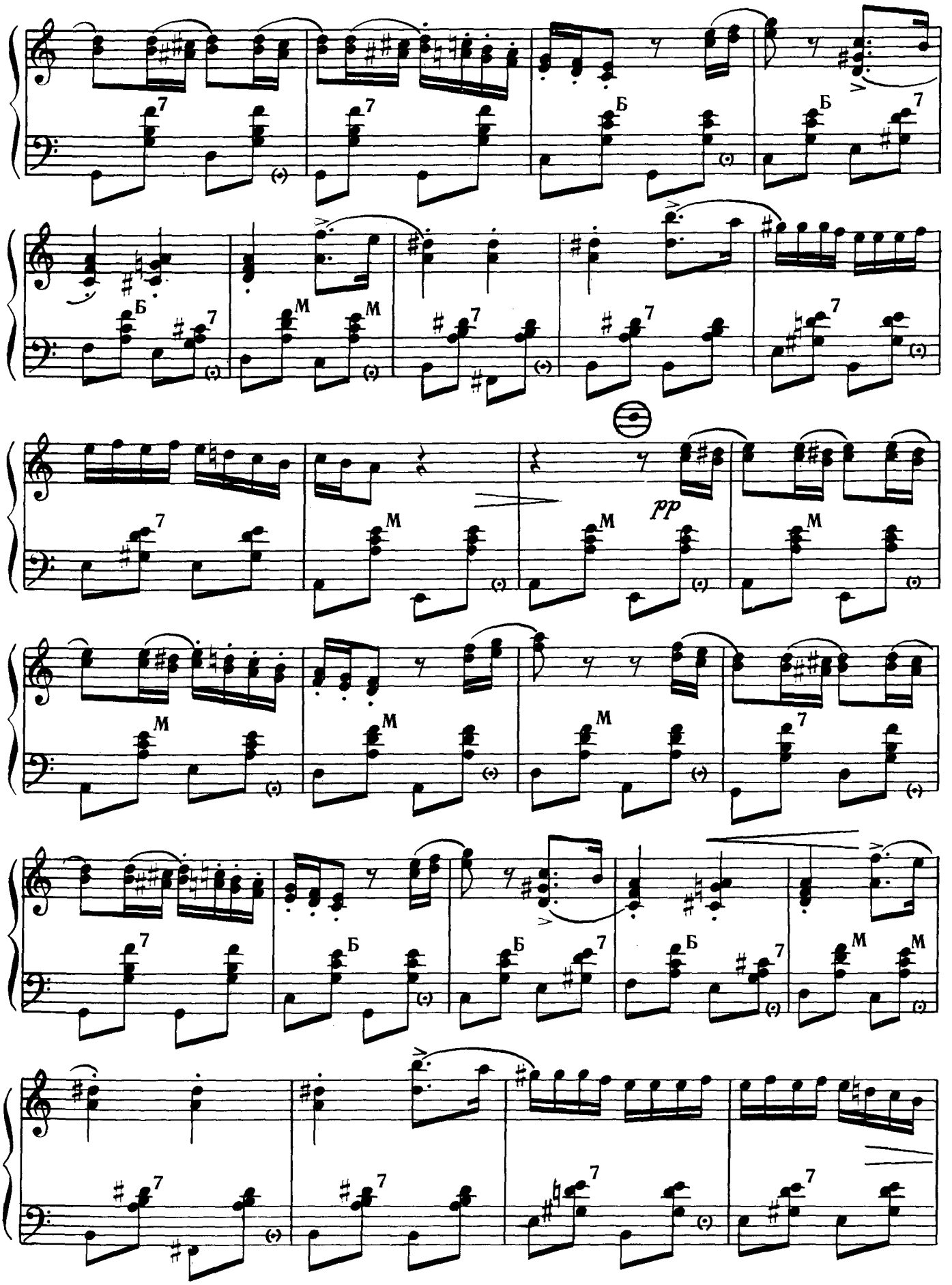
Б
М
pp

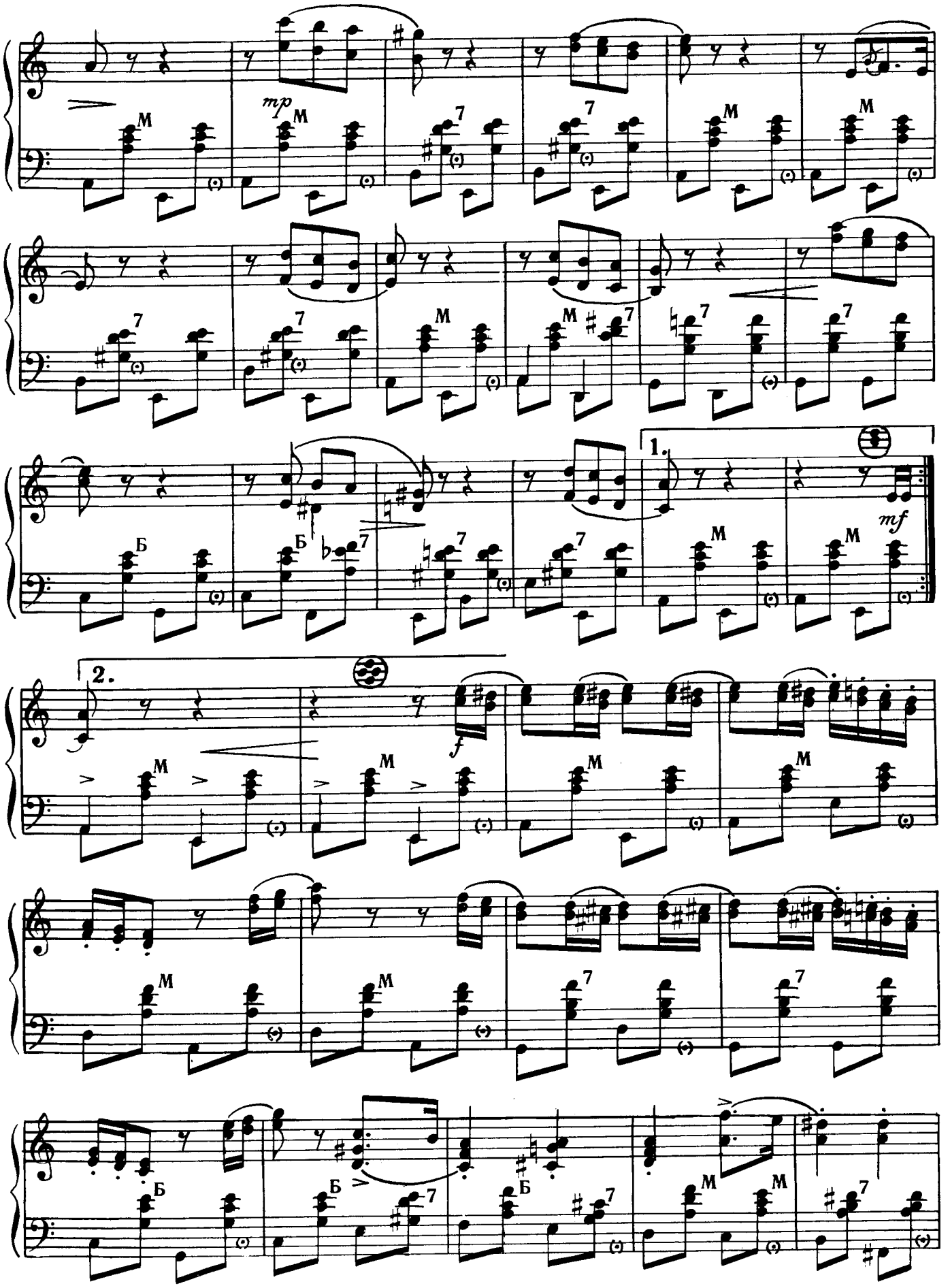
mp
M
7
Б
1.
2.
mf
f

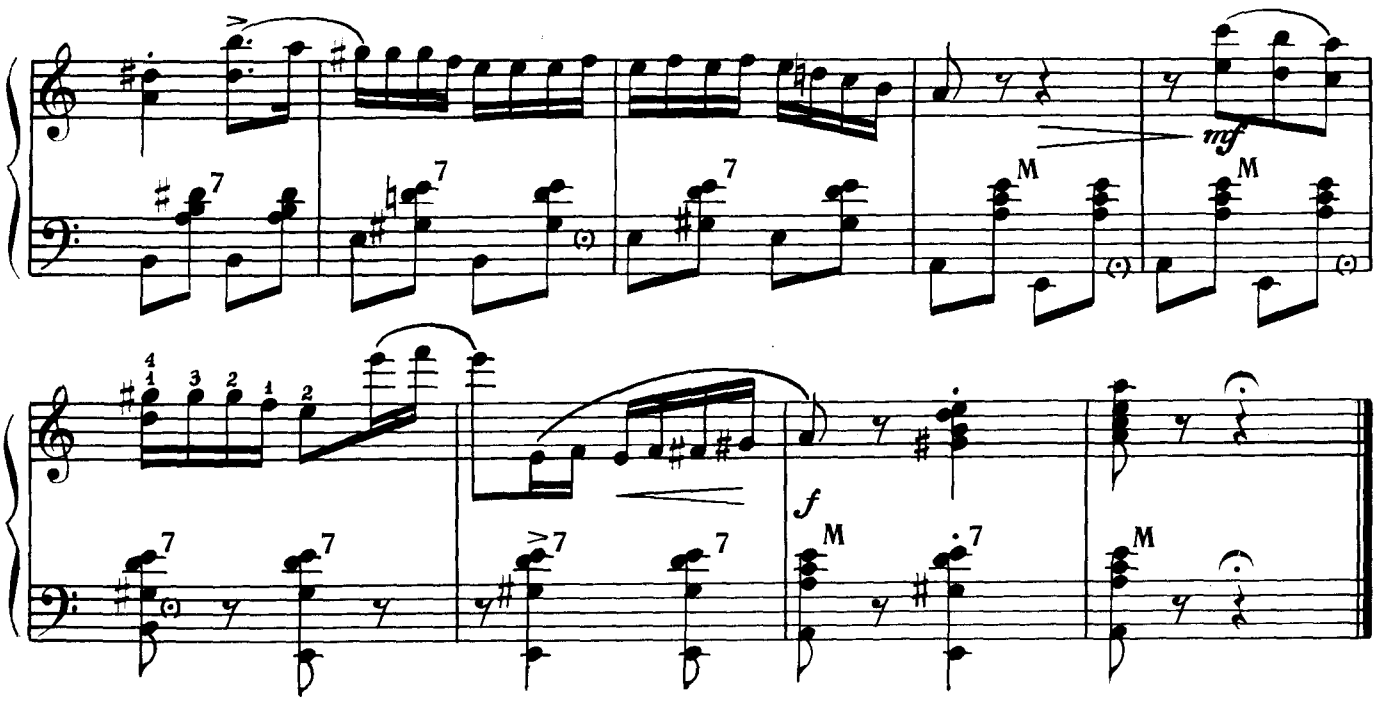

ВОТ ЧТО ПЕСНЯ СДЕЛАЛА

Слова О. ДАЛМАТОВОЙ

В. ДМИТРИЕВ

Не торопясь, с большим чувством

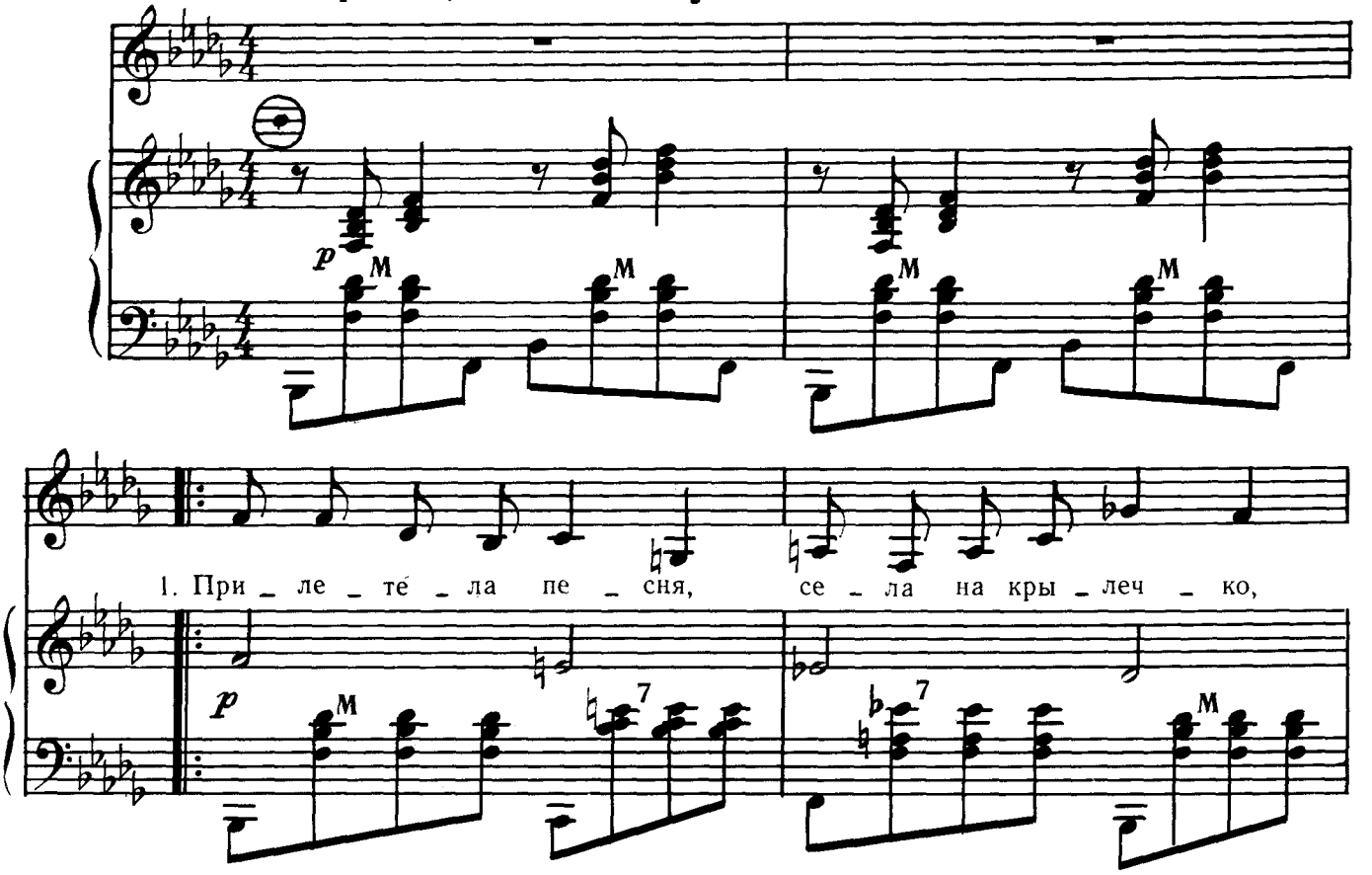

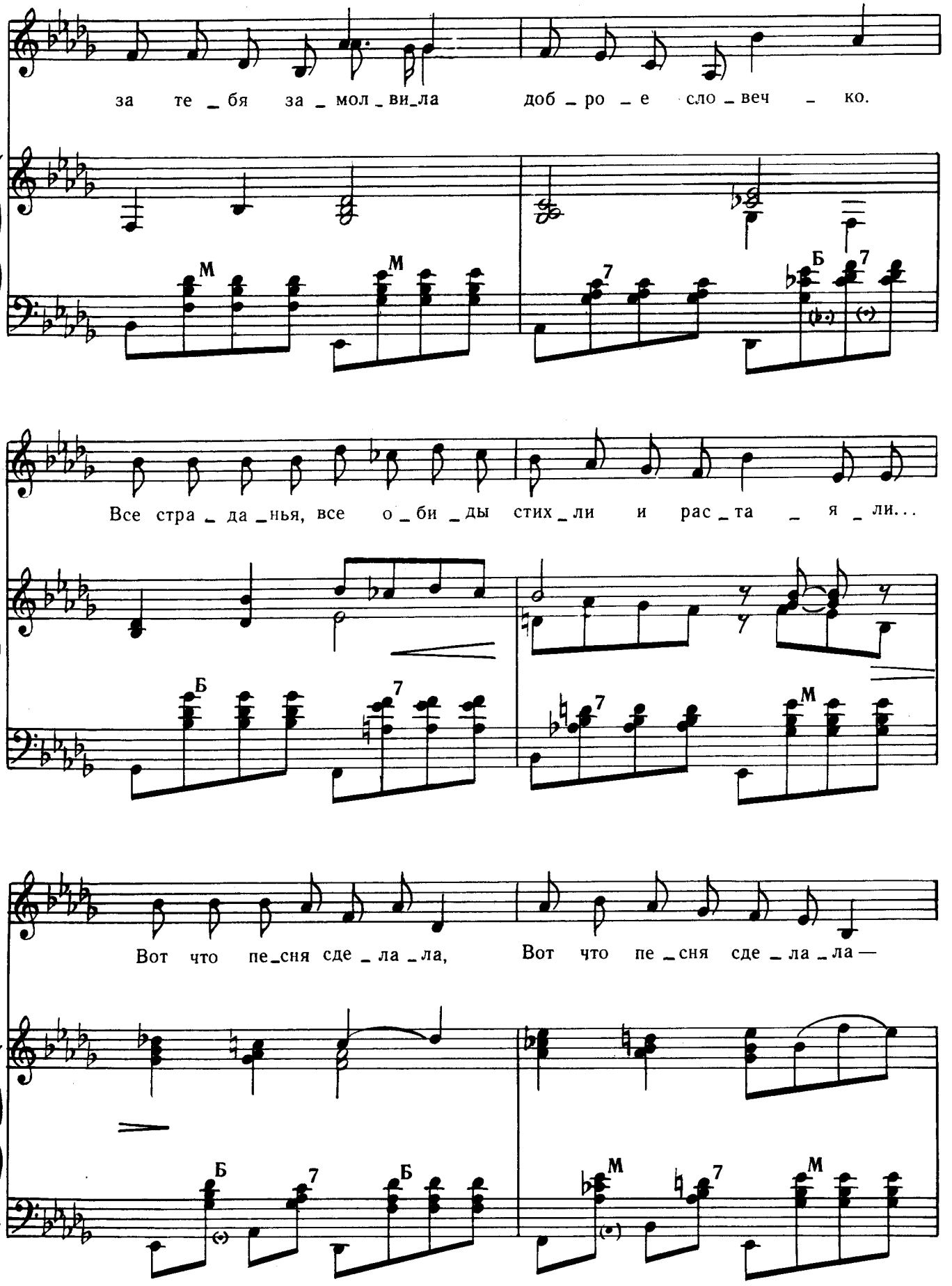
за те _ бя за _ мол _ ви_ла доб _ ро _ е сло _ веч _ ко.
Все стра _ да _нья, все о _ би _ ды стих _ ли и рас _ та _ я _ ли...
Вот что пе_сня сде _ ла _ ла, Вот что пе _ сня сде _ ла _ ла —

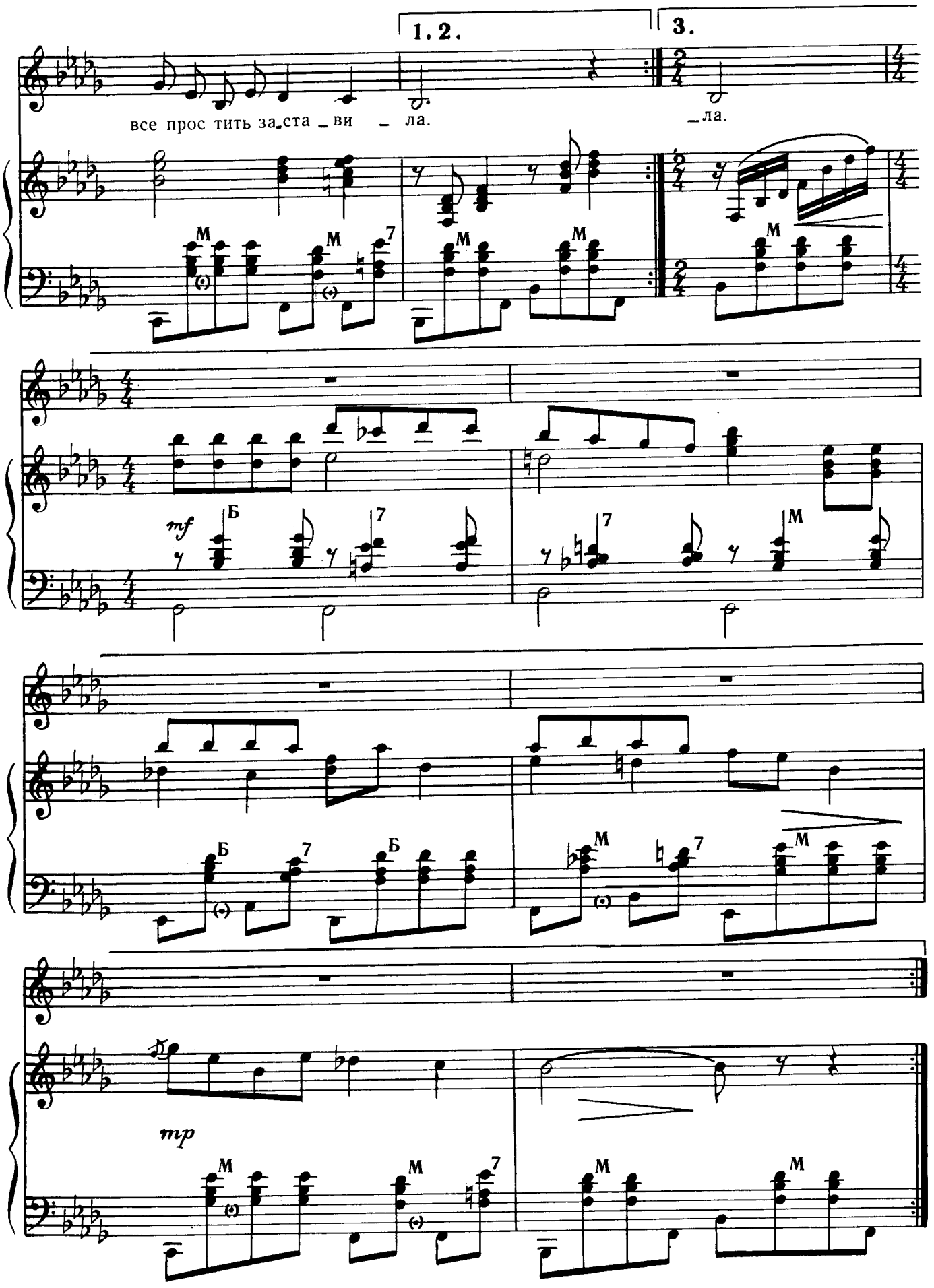
1. 2.
3.
все прос тить за_ста _ви _ ла.
_ла.
mf
mp

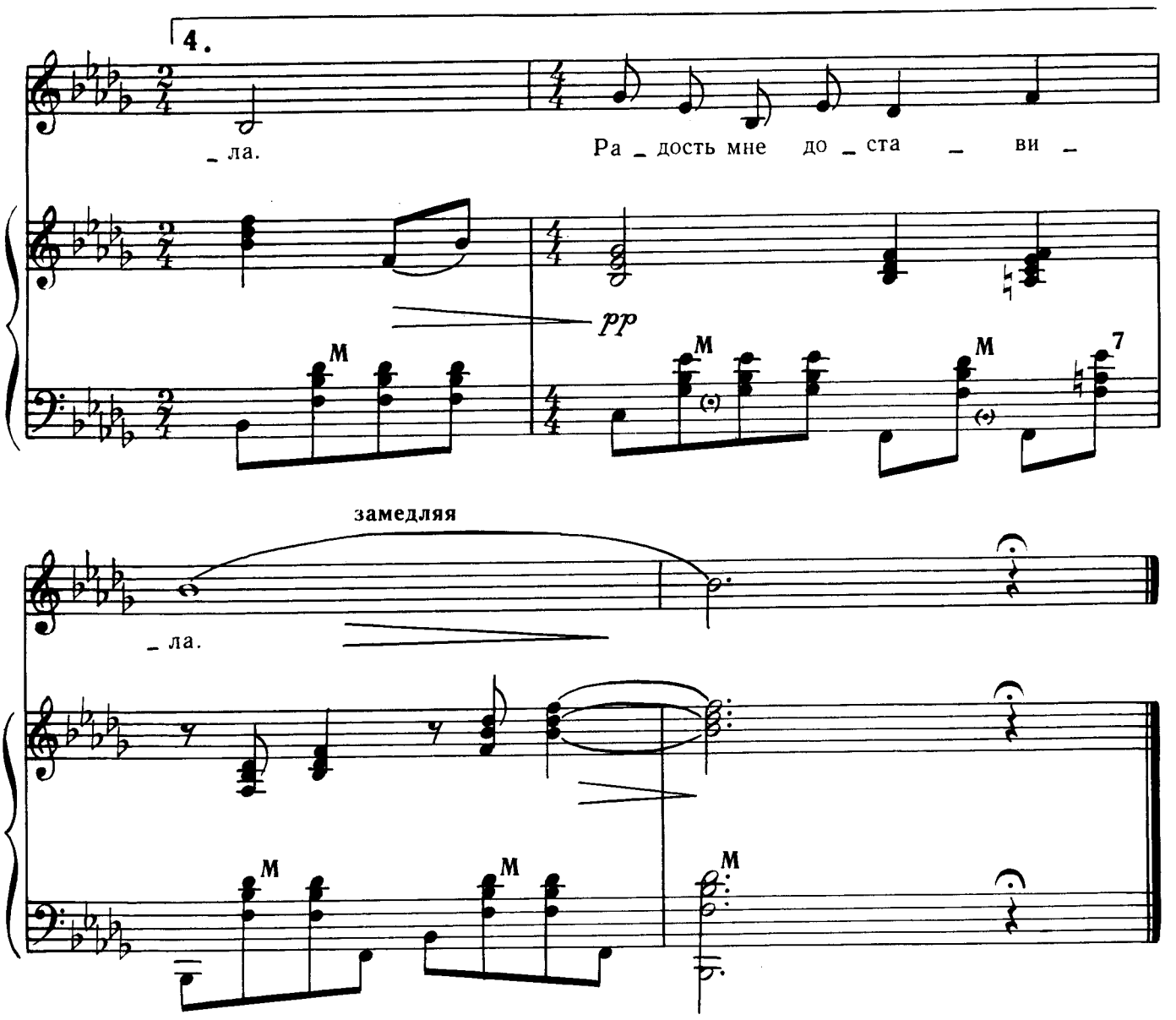

2. Той весною вышло
Все, как мне мечталось —
Про любовь счастливую
Песня мне досталась.
К сердцу ласково припала,
След на нем оставила...
Вот что песня сделала,
Вот что песня сделала —
Полюбить заставила!

3. А потом ту песню
Отняла подруга,
Перешла дорогу,
Приглянулась другу.
Застучало горе в окна —
Не удержишь ставнями...
Вот что песня сделала,
Вот что песня сделала —
Всю в слезах оставила.

4. Прилетела песня,
Села на крылечко,
За тебя замолвила
Доброе словечко.
Все страданья, все обиды
Стихли и растаяли...
Вот что песня сделала,
Вот что песня сделала —
Радость мне доставила,
Радость мне доставила!

НАДЕЖНАЯ БРОНЯ

Слова М. РОММА

В. ДМИТРИЕВ

Бодро, весело

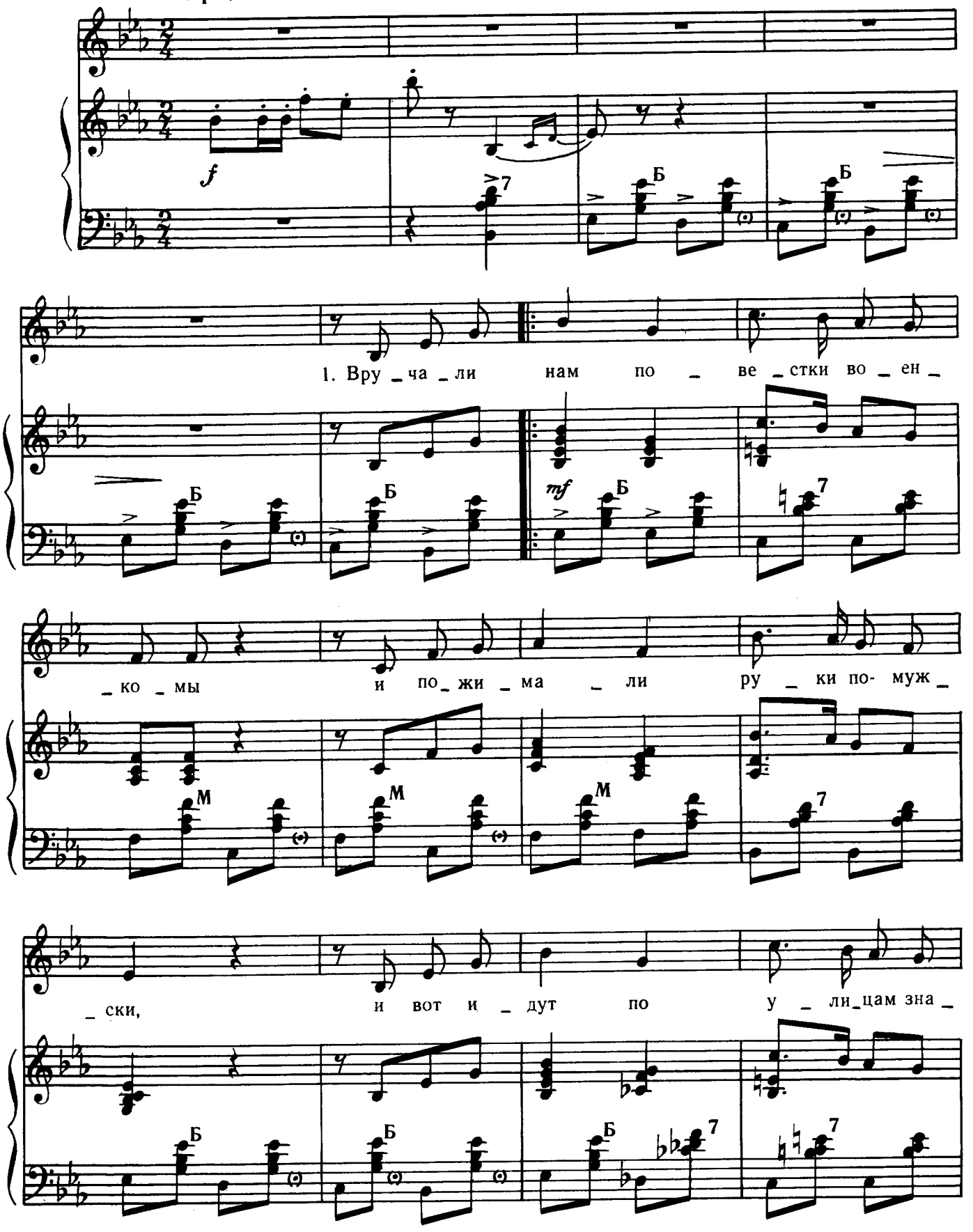

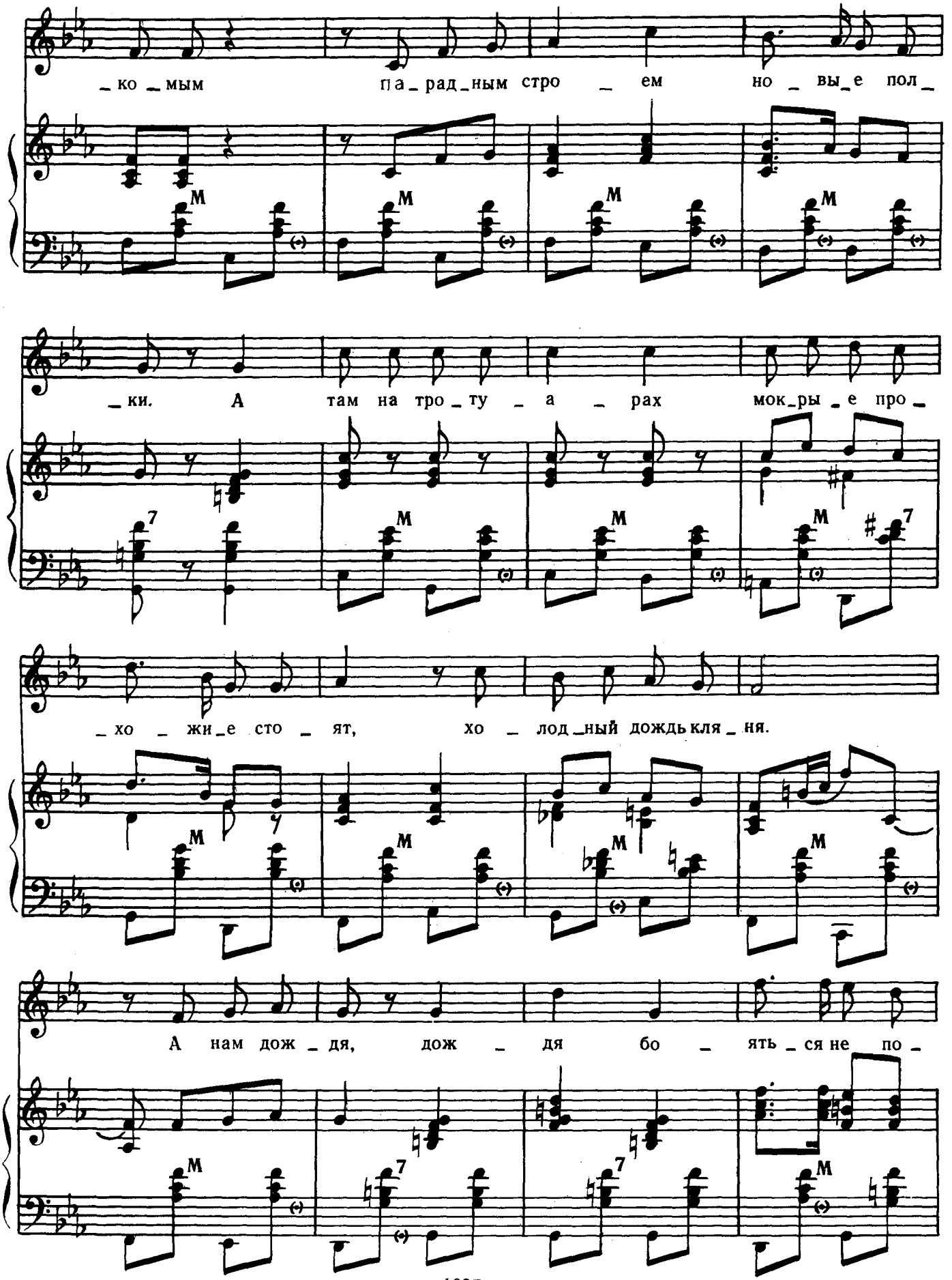
_ко_мым па_рад_ным стро_ем но_вы_е пол_
_ки. А там на тро_ту_а_рах мок_ры_е про_
_хо_жи_е сто_ят, хо_лод_ный дождь кля_ня.
А нам дож_дя, дож_дя бо_ять_ся не по_

61 к.

Дмитриев Владимир Валентинович
(Составитель)
ВЕСЕЛЫЙ АККОРДЕОН
Выпуск 5

Редактор *В. Ф. Веселов.* Худож. редактор *Л. И. Рожков.* Техн. редактор *Р. С. Волховер*
Корректор *М. В. Ицкович*

Подписано к печати 19/IX 1969 г. М-14497. Формат 60×90⅛. Бумага офсетная № 1.
Печ. л. 6 (6). Уч.-изд. л. 6. Тираж 17000 экз. Заказ № 630. Цена 61 к.

Издательство „Музыка", Ленинградское отделение. Ленинград, Д-11, Инженерная ул., 9

Ленинградская фабрика офсетной печати № 1 Главполиграфпрома Комитета по печати при Совете Министров СССР. Ленинград, П-101, Кронверкская ул., 7.